

LAMPIRAN



Lampiran A-1

Gambar 4 Unit Apple-Imac 12,2



Lampiran A-2

Gambar 7 Unit Dekstop HP-PC-20-A210L



Lampiran A-3

Gambar 7 Unit Laptop HP_PAVILION DV6-6019TX



Lampiran A-4

Gambar 4 Unit Printer HP LAsser Jet 1102



Lampiran A-5
Gambar 1 Unit Printer Epson L110



Lampiran A-6
Gambar 1 Unit Printer Canon IP 2770



Lampiran A-7

Gambar 3 Unit Printer Epson L200



Lampiran A-8

Gambar 1 Unit Epson LX300



Lampiran A-9

Gambar 1 Unit Printer HP Lasser Jet M1522nf



Lampiran A-10

Gambar 1 Unit Mesin Tik



Lampiran A-11

Gambar 1 Unit Penghancur Kertas AURORA AS 1500 CD



Lampiran A-12

Gambar 1 Unit Mesin Fotocopy Cannon Image Runner 2420 L

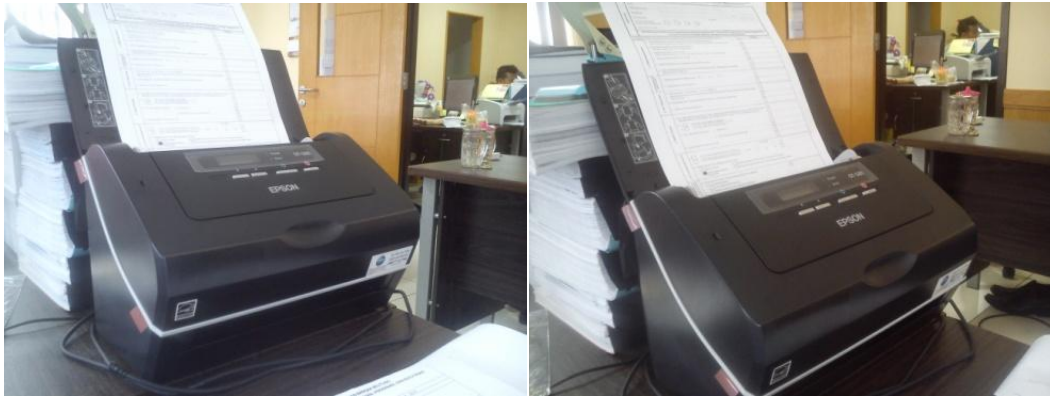

Lampiran A-13

Gambar 2 Unit Scan Epson GT 585



Lampiran A-14

Gambar 1 Unit Kamera Nikon D3200

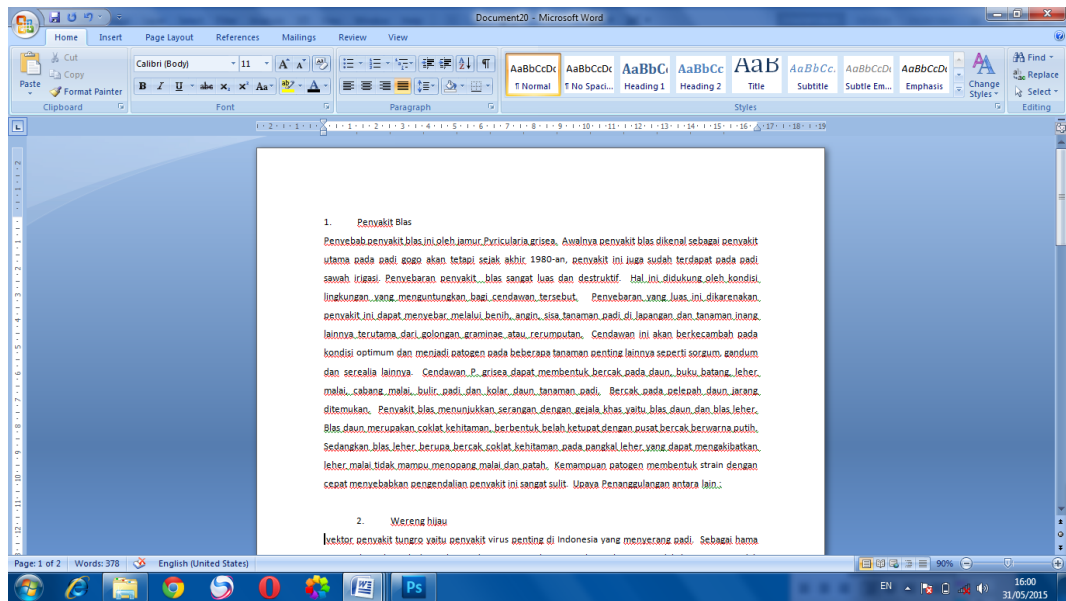

Lampiran B-1

Microsoft Word 2007 digunakan untuk menyusun materi

DATA KELOMPOK TANI DAN GABUNGAN KELOMPOK TANI KOTA PANGKALPINANG SEKRETARIAT BADAN KOORDINASI PENYULUHAN PERTANIAN, PERIKANAN DAN KEHUTANAN PROVINSI KEPULAUAN BANGKA BELITUNG TAHUN 2014												
Data Kelompok Tani dan Gabungan Kelompok Tani di Balai Penyuluhan Kecamatan Air Anyut												
NO	Kecamatan	Nama/Nip Penyuluh	Desa/Kelurahan	Gapoktan			Poktan			Keg usaha Pokok (tan/Hor/Nak/Bun,kan Bun/Hut)	Jenis Kel KD/KW/ KP	Melakukan Uraian singkat
				Nama/Tahun Pembentukan/ jlh/Anggota	Ketua/Sekrtris Bendahara	Nama/Tahun/ Pembentukan/ jlh/Anggota	Ketua/Sekrtris Bendahara	Status Kemampuan kelas kelompok saat ini	Score Kelas Kelompok saat ini			
1.	Gerunggang	Sadiman	1. Tuatunu	Makmur Bersama	Sudarmin	1. Terpadu 2011 jlh anggota 11	Irianto	lanjut	435	Nanas, lkan sawit	-	-
2.						2. Sentosa 1986 jlh anggota 25	Hudri	lanjut	410	Hortikultura		
3.						3. Mekar Sari jlh anggota 18	Ibrahim Ismail	lanjut	395	Nanas		
4.						4. Mekarasih 1986 jlh anggota 30	Usman HA	lanjut	420	Hortikultura		
5.						5. Pasca Tani 1986 jlh anggota 30	A.Kosim	lanjut	368,5	Hortikultura		

Lampiran B-2

Microsoft Excel 2007 digunakan untuk menginput data materi

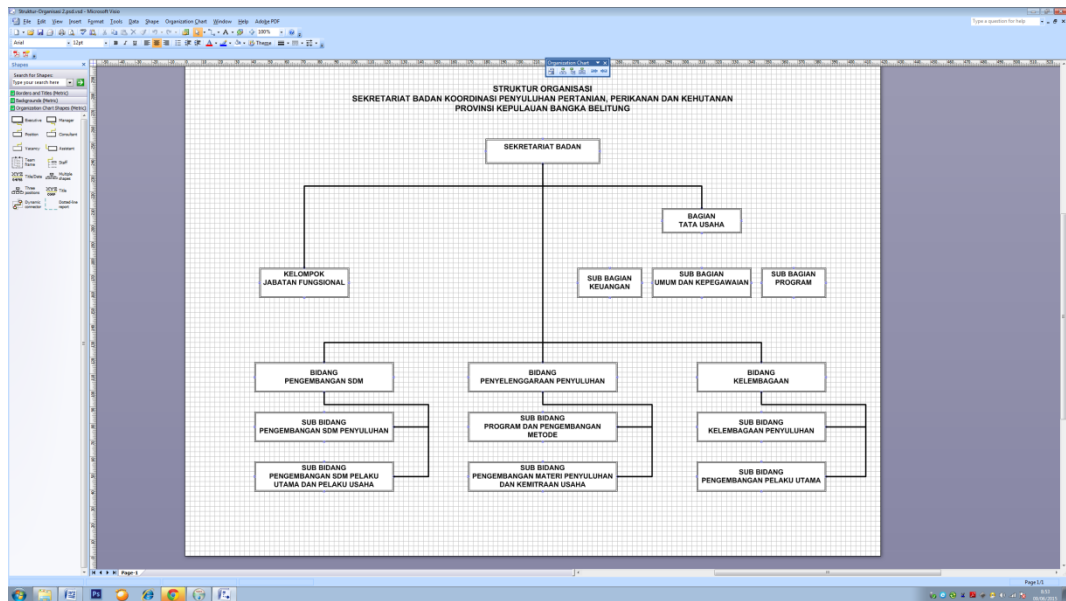

Lampiran B-3

Microsoft Visio 2007 digunakan untuk membuat struktur organisasi

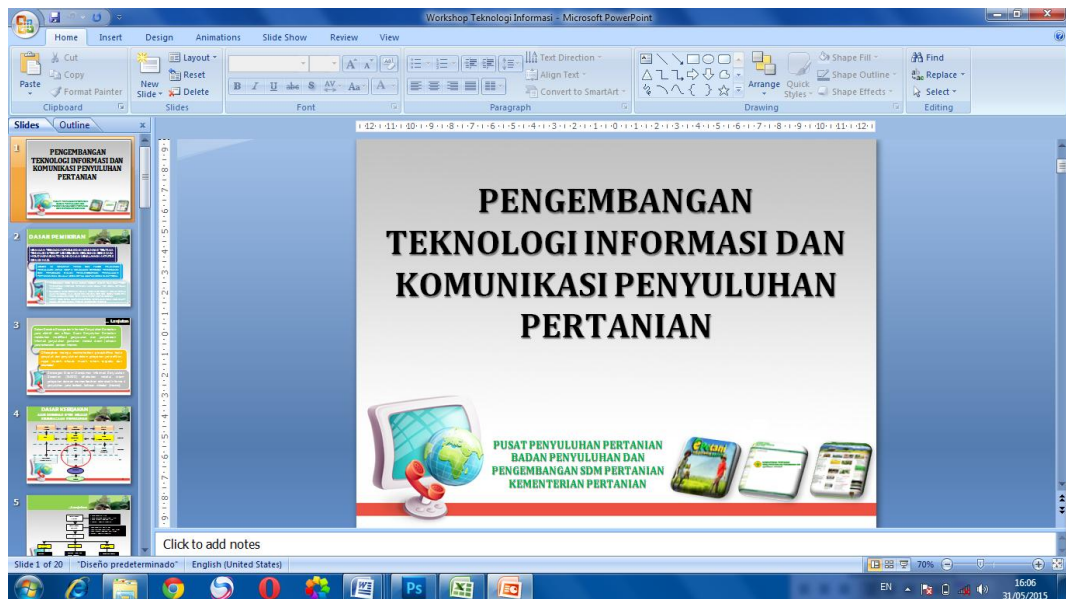

Lampiran B-4

Microsoft Power Point 2007 digunakan untuk membuat materi berupa slide show



Lampiran B-5

Photoshop Cs6 untuk mendesain produk pendukung kegiatan penyuluhan

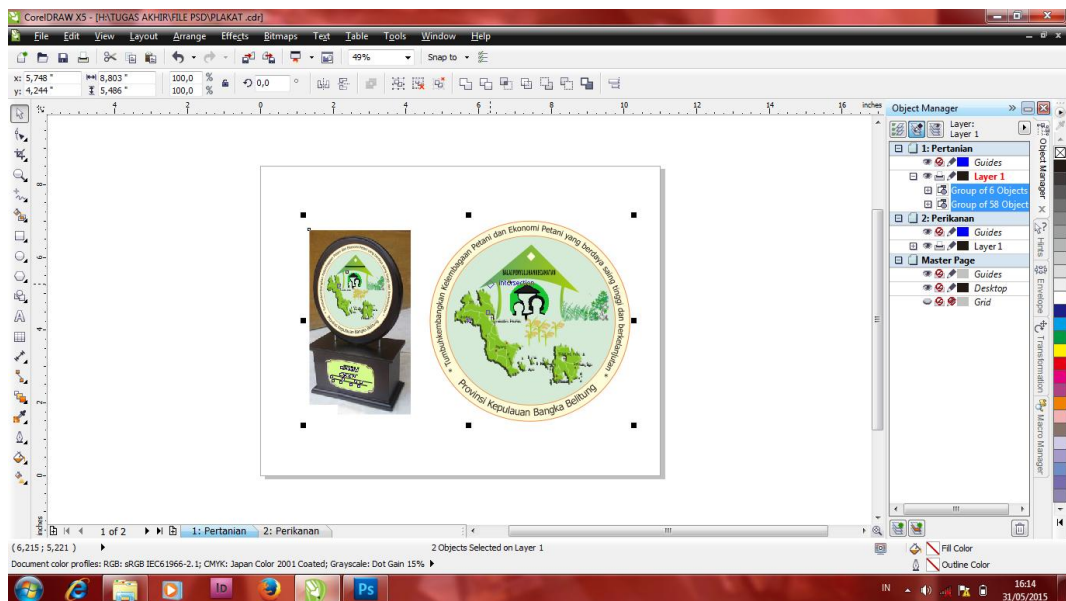

Lampiran B-6

Corel Draw X5 digunakan untuk mendesain plakat penghargaan

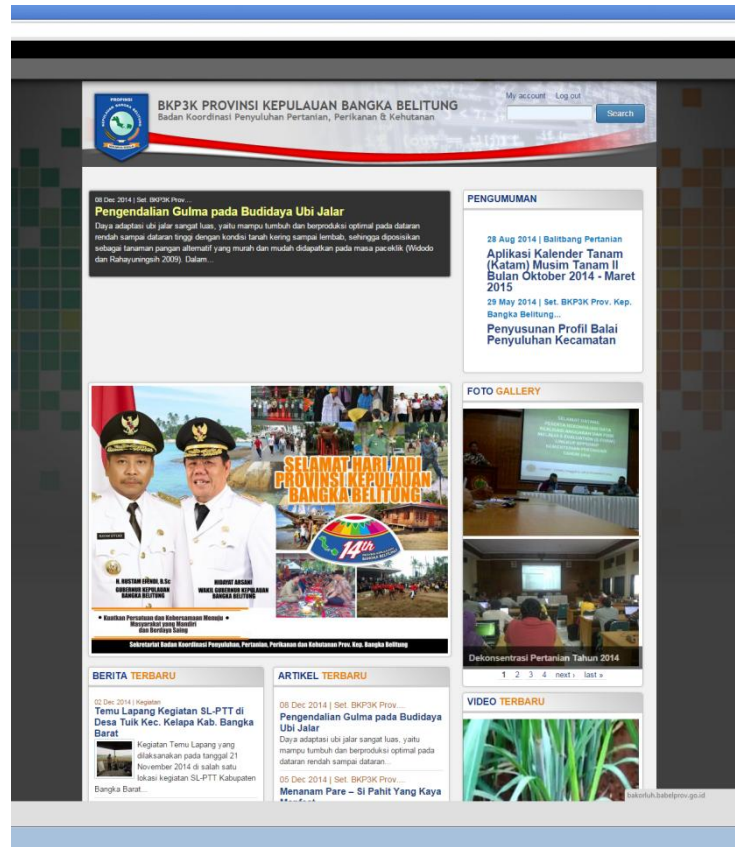

Lampiran B-7

Website Bakorlulh digunakan untuk menyampaikan informasi secara online



Lampiran C-1

Hasil Cetak Leaflet penyakit yang menyerang tanaman padi



Lampiran C-2

Hasil Cetak Leaflet hama yang menyerang tanaman padi



Lampiran C-3

Hasil Cetak Leaflet pola tanam padi organik SRI

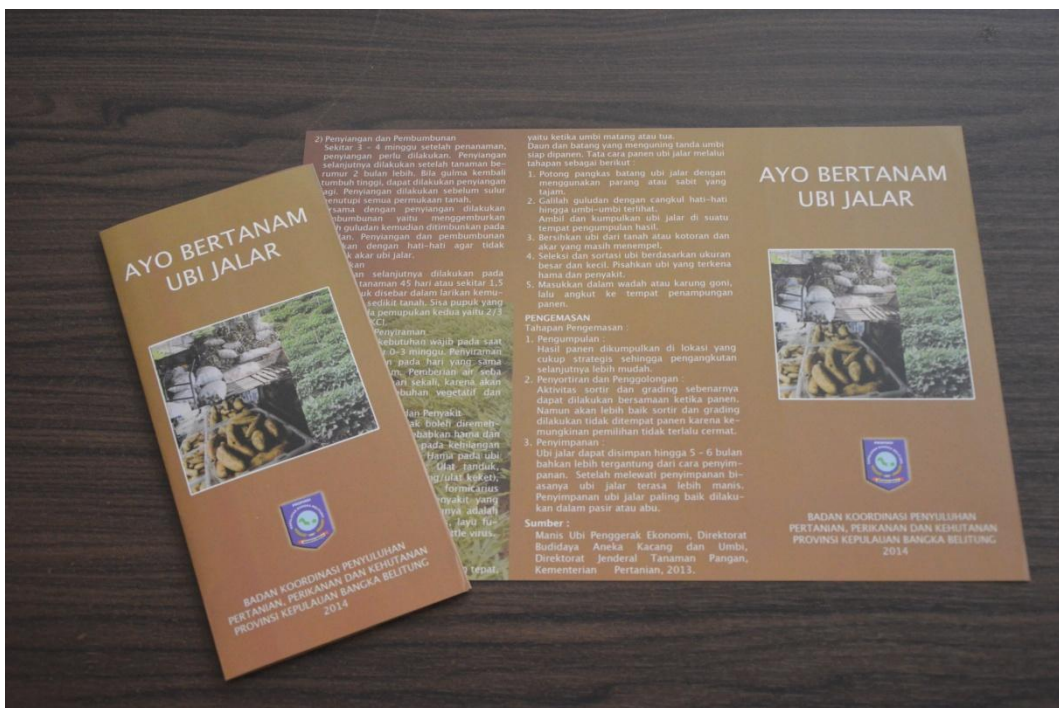

Lampiran C-4

Hasil Cetak Leaflet ayo bertanam ubi jalar



Lampiran C-5
 Hasil Cetak Leaflet pengendalian tanaman lada



Lampiran C-6
 Hasil Cetak seluruh Leaflet



Lampiran C-8

Hasil Cetak Topi Menanam Satu Miliar Pohon



Lampiran C-9

Hasil Cetak Baju Menanam Satu Miliar Pohon



Lampiran C-10

Hasil Cetak Spanduk Rapat Koordinasi Penyuluhan Kehutanan



Lampiran C-11

Hasil Cetak Spanduk Pelatihan Sistem Kebersamaan ekonomi (SKE) bagi Pelaku Utama Se-Prov. Kep. Bangka Belitung



Lampiran C-12

Hasil Cetak Spanduk Forum Koordinasi Penyuluhan Pertanian, Perikanan dan Kehutanan Se-Provinsi Kepulauan Bangka Belitung



Lampiran C-13

Hasil Cetak Spanduk Temu Lapangan Kegiatan Penyuluhan dan Pendampingan Petani dan Pelaku Agribisnis



Lampiran C-14

Hasil Cetak Spanduk Pelatihan Penyuluh Kehutanan Tingkat Provinsi Kepulauan Bangka Belitung



Lampiran C-15

Hasil Cetak Spanduk Kegiatan peningkatan Kapasitas Kelembagaan Tingkat Provinsi Kepulauan Bangka Belitung



Lampiran C-16

Hasil Cetak Plakat Kegiatan Penyelenggaraan Penyuluhan



Lampiran C-17

Hasil Cetak Umbul-umbul Kegiatan Penyuluhan

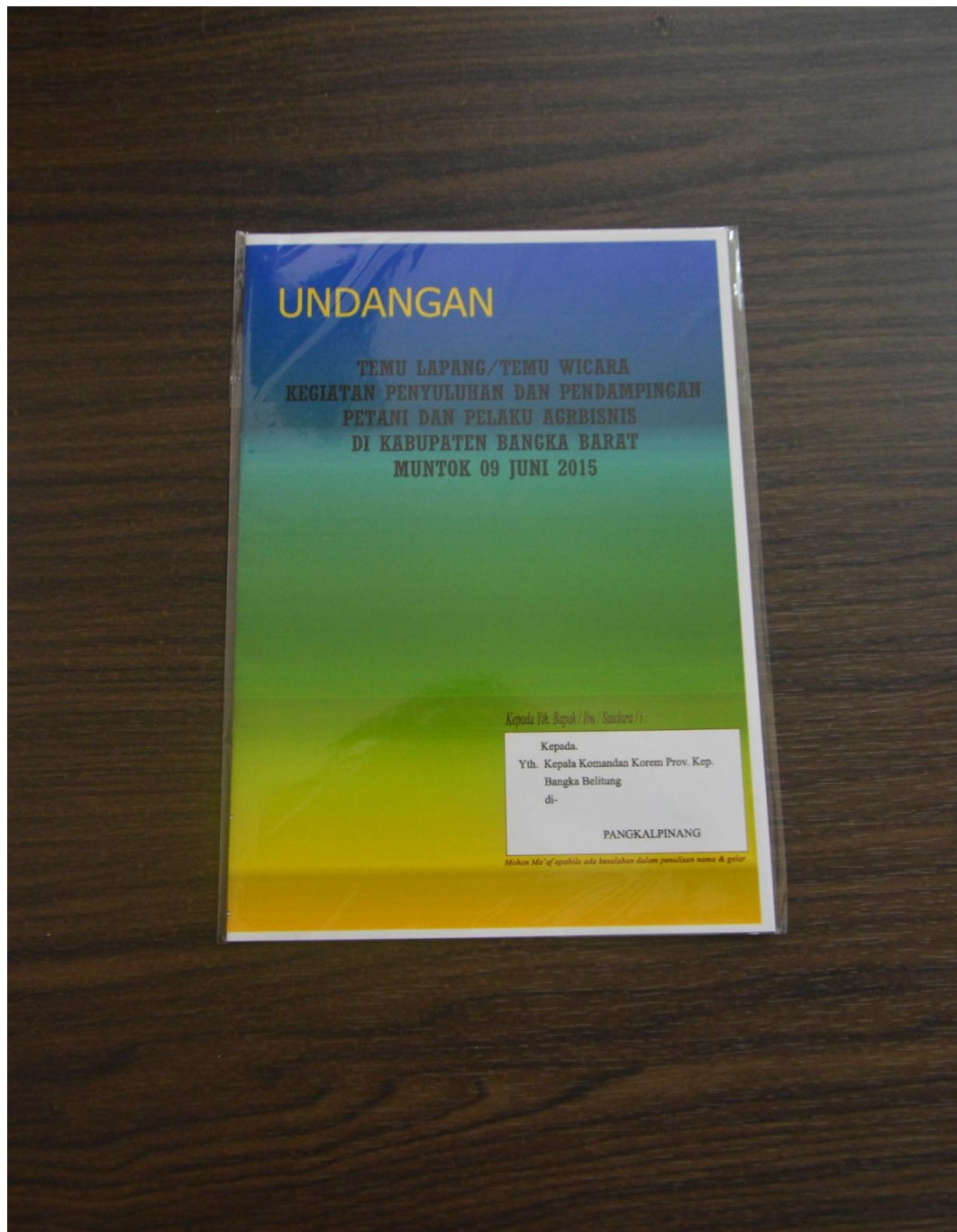

Lampiran C-18

Hasil Cetak Undangan Bagian Depan Kegiatan Forum Koordinasi Penyuluhan Se-
Prov. Kep. Bangka Belitung



Lampiran C-19

Hasil Cetak ID Card Kegiatan Forum Koordinasi Penyuluhan



Lampiran C-20

Hasil Cetak Pin Kegiatan Forum Koordinasi Penyuluhan



Lampiran C-21

Hasil Cetak Mug Kegiatan Forum Koordinasi Penyuluhan



Lampiran C-22

Hasil Cetak SERTIFIKAT Forum Koordinasi Penyuluhan



Lampiran C-23

Hasil Cetak Cover Buku Kegiatan Forum Koordinasi Penyuluhan Se-Provinsi
Kepulauan Bangka Belitung



Lampiran C-24
Hasil Cetak Banner Bendera



PEMERINTAH PROVINSI KEPULAUAN BANGKA BELITUNG
SEKRETARIAT BADAN KOORDINASI PENYULUHAN
PERTANIAN, PERIKANAN DAN KEHUTANAN

Komplek Perkantoran dan Pemukiman Terpadu Pemerintah Provinsi Kepulauan Bangka Belitung
Jl. Pulau Bangka Kelurahan Air Itam, Telp./ Fax (0717) 435224, E-mail : bakorluhbabel@yahoo.co.id
PANGKALPINANG 33418

Pangkalpinang, 23 Maret 2015

Nomor : 420/193//BKP3K/2015
Sifat : Biasa
Lampiran : 1 (satu) berkas
Perihal : Persetujuan Riset

Kepada
Yth. Kepala Biro Adm. Akademik dan
Kemahasiswaan
di-

Pangkalpinang

Dengan Hormat,
Yang bertanda tangan dibawah ini :

Nama : Sri Rezeki, SP.,MM
Jabatan : KABAG. Tata Usaha Badan Koordinasi Penyuluhan Pertanian
Perikanan dan Kehutanan Prov. Kep. Bangka Belitung

Menerangkan bahwa yang bersangkutan dibawah ini :

Nama : Muhammad Deni Saputra
Nim : 1222300033

Telah kami setuju untuk mengadakan penelitian Pada Badan Koordinasi Penyuluhan Pertanian, Perikanan dan Kehutanan Provinsi Kepulauan Bangka Belitung dengan judul : "Pengembangan dan Penyebarlausan Materi Penyuluhan".

Demikian kami sampaikan, atas perhatian dan kerjasamanya diucapkan terima kasih.

SEKRETARIS BAKORLUH
PERTANIAN, PERIKANAN DAN KEHUTANAN
PROVINSI KEPULAUAN BANGKA BELITUNG
KABAG. TATA USAHA

SRI REZEKI, SP., MM
PEMBINA Tk.I / IVb
NIP. 19700617 199903 2 004

Lampiran D-1

Surat Persetujuan Riset Pada Bakorluh P2K Prov. Kep. Bangka Belitung



PEMERINTAH PROVINSI KEPULAUAN BANGKA BELITUNG
SEKRETARIAT BADAN KOORDINASI PENYULUHAN
PERTANIAN, PERIKANAN DAN KEHUTANAN

Komplek Perkantoran dan Pemukiman Terpadu Pemerintah Provinsi Kepulauan Bangka Belitung
Jl. Pulau Bangka Kelurahan Air Itam, Telp./ Fax (0717) 435224, E-mail : bakorluhbabel@yahoo.co.id
PANGKALPINANG 33418

Pangkalpinang, 09 Juni 2015

Nomor : 520/583/BKP3K/2015
Sifat : Biasa
Lampiran : 1 (satu) berkas
Perihal : Surat Keterangan Selesai Riset

Kepada
Yth. Kepala Biro Adm. Akademik dan
Kemahasiswaan
di-

Pangkalpinang

Dengan Hormat,
Yang bertanda tangan dibawah ini :

Nama : Sri Rezeki, SP.,MM
Jabatan : KABAG. Tata Usaha Badan Koordinasi Penyuluhan Pertanian
Perikanan dan Kehutanan Prov. Kep. Bangka Belitung

Menerangkan bahwa yang bersangkutan dibawah ini :

Nama : Muhammad Deni Saputra
Nim : 1222300033

Telah selesai melakukan Riset Pada Badan Koordinasi Penyuluhan Pertanian,
Perikanan dan Kehutanan Provinsi Kepulauan Bangka Belitung dengan judul :
"Pengembangan dan Penyebarlausan Materi Penyuluhan", sejak 23 Maret s/d 09 Juni
2015 dengan baik.

Demikian kami sampaikan, atas perhatian dan kerjasamanya diucapkan terima
kasih.

SEKRETARIS BAKORLUH
PERTANIAN, PERIKANAN DAN KEHUTANAN
PROVINSI KEPULAUAN BANGKA BELITUNG
KABAG. TATA USAHA

SRI REZEKI, SP., MM
PEMBINA Tk.I / IVb
NIP. 19700617 199903 2 004

Lampiran D-2

Surat Keterangan Selesai Riset Pada Bakorluh P2K Prov. Kep. Bangka Belitung



STMIK ATMA LUHUR

KARTU BIMBINGAN



NIM : 1222300033
 NAMA : MUHAMMAD DENI SAPUTRA
 DOSEN PEMBIMBING : ARI AMIR ALKODRI, M.KOM
 JUDUL TUGAS AKHIR (TA) : PENGEMBANGAN DAN PENYEBARLUASAN MATERI PENYULUHAN PADA BADAN KOORDINASI PENYULUHAN PERTANIAN PERIKANAN DAN KEHUTANAN

No.	Tanggal	Materi	Paraf Dosen
1.	27 Maret 2015	Judul, abstraksi dan kata pengantar	/s
2.	3 April 2015	BAB I, Latar belakang, masalah dan tujuan	/s
3.	6 April 2015	BAB II, tinjauan organisasi dan teknologi	/s
4.	10 April 2015	BAB III, Analisis	/s
5.	17 April 2015	BAB IV, Implementasi desain	/s
6.	24 April 2015	Perbaikan dan tinjauan implementasi desain	/s
7.	1 Mei 2015	Perbaikan dan tinjauan implementasi desain	/s
8.	4 Mei 2015	Perbaikan dan tinjauan implementasi desain	/s
9.	8 Mei 2015	Perbaikan dan tinjauan implementasi desain	/s
10.	15 Mei 2015	Cetak hasil implementasi desain	/s
11.	29 Mei 2015	BAB V, Penutup, saran dan kesimpulan	/s
12.	5 Juni 2015	Lampiran A, B, C dan daftar pustaka	/s
13.	10 Juni 2015	Perbaikan Penyusunan BAB I, II, III, IV, V	/s
14.			
15.			

Mahasiswa di atas telah melakukan bimbingan dengan jumlah materi yang telah mencukupi untuk disidangkan.

Pangkalpinang, 12 Juni 2015

Mahasiswa

M. DENI . S

Dosen Pembimbing

Ari Amir Alkodri

Lampiran D-3

Kartu Bimbingan Tugas Akhir