



STMIK ATMA LUHUR

KARTU BIMBINGAN



NIM : 0421300072  
 NAMA : PUTRI ALDI  
 DOSEN PEMBIMBING : Melati Sri Nugraeni, M.Kom  
 JUDUL TUGAS AKHIR (TA) : Revisi perabotan Alpine Studio dan Fotocopy

No	Tanggal	Materi	Paraf Dosen
1.	14-juli 2014	Bimbingan bab I	Melati Sri
2.	20-juli 2014	Bimbingan Bab II	Melati Sri
3.	24-juli 2014	konul Bab I dan bab II	Melati Sri
4.	27-juli 2014	konul <del>bab</del> bab III	Melati Sri
5.	30-juli 2014	konul desain <del>bab</del> bab III	Melati Sri
6.	1 Agustus 2014	konul bab IV	Melati Sri
7.	3 Agustus 2014	konul perbaikan bab III dan bab IV	Melati Sri
8.	6 Agustus 2014	perbaikan bab I, bab II	Melati Sri
9.	7 Agustus 2014	konul bab V	Melati Sri
10.	8 Agustus 2014	konul kesimpulan	Melati Sri
11.	9 Agustus 2014	perbaikan bab V	
12.			
13.			
14.			
15.			

Mahasiswa di atas telah melakukan bimbingan dengan jumlah materi yang telah mencukupi untuk disidangkan.

Pangkahinang, 20 Agustus 2014

Mahasiswa

Dosen Pembimbing

Melati Sri

Melati Sri Nugraeni, M.Kom

ALPINE FOTOCOPY DAN STUDIO FOTO  
JL. Depati hamzah no 16RT/RW.01/01

---

SURAT KETERANGAN

Yang bertanda tangan di bawah ini, pemilik Alpine fotocopy dan studio foto menerangkan :

Nama : alpine septiansyah  
Jabatan : Pemilik Alpine fotocopy dan Studio foto

Menerangkan bahwa :

Nama : RIZALDI  
Nim : 0922300072

Memang benar Mahasiswa ini telah saya terima untuk melaksanakan Riset Tugas Akhir di Alpine Fotocopy dan Studio Foto

Demikian surat keterangan ini dibuat untuk dapat dipergunakan dengan semestinya.

pangkalpinang, 10 Juli 2014  
pemilik fotocopy dan studio foto





**Lampiran A-7**

**BROSUR**



LAMPIRAN A-6

KATALOG



LAMPIRAN A-5

PIN



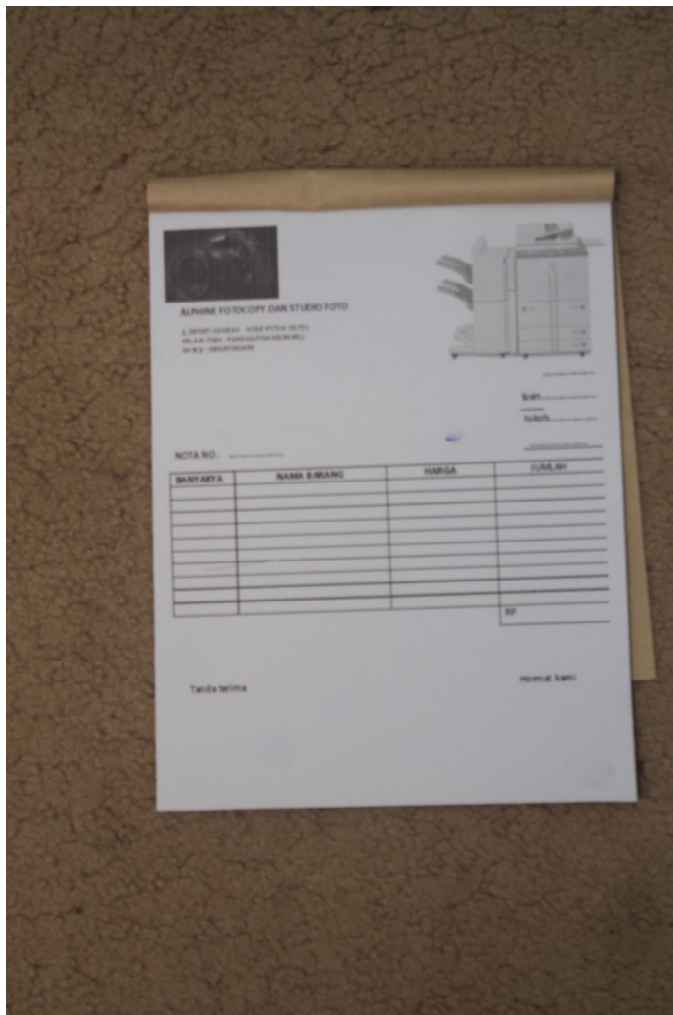

LAMPIRAN A-4 NOTA

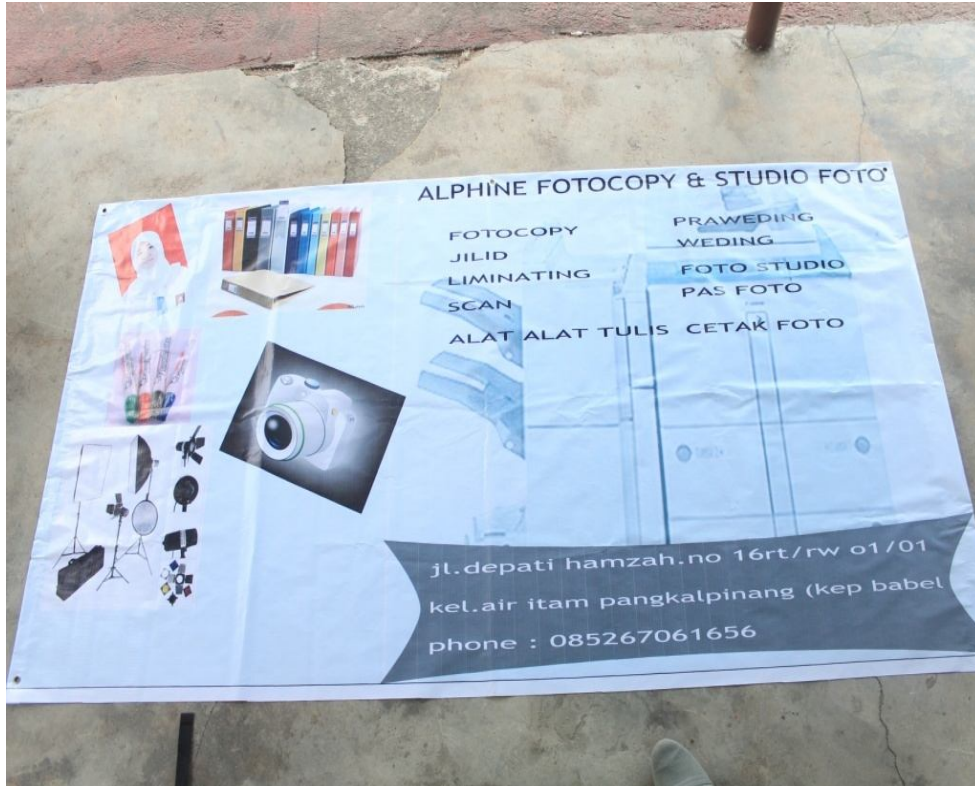

LAMPIRAN A-3

SPANDUK



Lampiran A-2

Kartunama





Lampiran A-1

Logo

**LAMPIRAN A**  
**LEMBAR HASIL KARYA DESAIN**