

### ISB ATMA LUHUR

Nama Instansi KP	PT. PLN UP3 Bangka
Alamat Instansi	Jl. Jendral Sudirman No.180, Selindung Baru, Kec. Gabek
Dosen Pembimbing	Chandra Kirana, M.Kom

NO.	NIM	NAMA
1.	1511510004	Rifqi Aprilio Herlambang
2.	1711510009	M. Aditya kusuma

No.	Tanggal	Materi yang dikonsultasikan	Paraf Dosen	
			Mhs1	Mhs2
1				
2				
3				
4				
5				
6				
7				
8				
9				
10				

Mahasiswa di atas telah melakukan bimbingan dengan jumlah materi yang telah mencukupi.

**Pangkalpinang, 16 Oktober 2020**  
**Dosen Pembimbing KP**

**CHANDRA KIRANA, M.KOM**  
**NIDN. 0228108501**

**Catatan:**

1. Kolom Mhs1 dan Mhs2 diparaf oleh dosen pembimbing KP sebagai tanda kehadiran mahasiswa KP pada saat konsultasi.
2. Kartu bimbingan ini berlaku sebagai syarat pengumpulan KP ke BAAK.

**LEMBAR BERITA ACARA KUNJUNGAN KERJA PRAKTEK  
Teknik Informatika-ISB Atma Luhur**

Nama Instansi KP	PT. PLN UP3 Bangka
Alamat Instansi	Jl. Jendral Sudirman No.180, Selindung Baru, Kec. Gabek
Pembimbing Praktek	Hery Fernandes

NO	NIM	NAMA
1.	1511510004	Rifqi Aprilio Herlambang
2.	1711510009	M. Aditya kusuma

No.	Tanggal	Materi yang dikonsultasikan	Paraf Pembimbing	
			Mhs1	Mhs2
1				
2				
3				
4				
5				
6				
7				
8				
9				
10				

**Catatan:**

Kolom Mhs1 dan Mhs2 ditandatangani oleh pembimbing praktek KP sebagai tanda kehadiran mahasiswa KP di instansi tempat praktek.

Pangkalpinang, 16 Oktober 2020  
Pembimbing Praktek

(Hery Fernandes)  
NIP.8106295Z

**LAMPIRAN  
BSO**

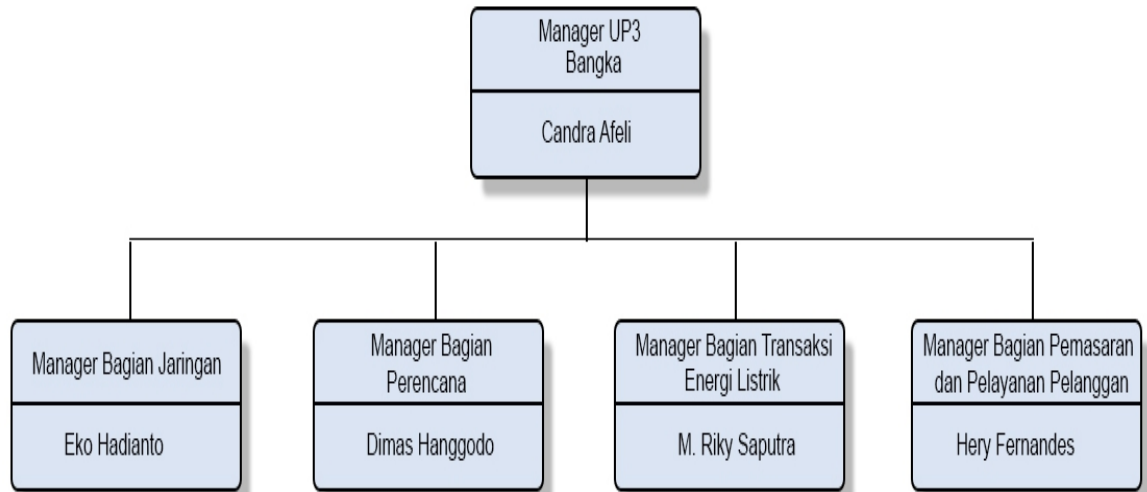

**LAMPIRAN FOTO PETUGAS PEMELIHARAAN CEK KWH METER**





## Lampiran Sertifikat Nasional



## Lampiran Sertifikat Nasional

