

LAMPIRAN A

Spesifikasi Teknis Hardware



A - 1
Laptop Asus



A - 2
Printer Canon

LAMPIRAN B

Spesifikasi Teknis Software



B – 1
Logo Photoshop

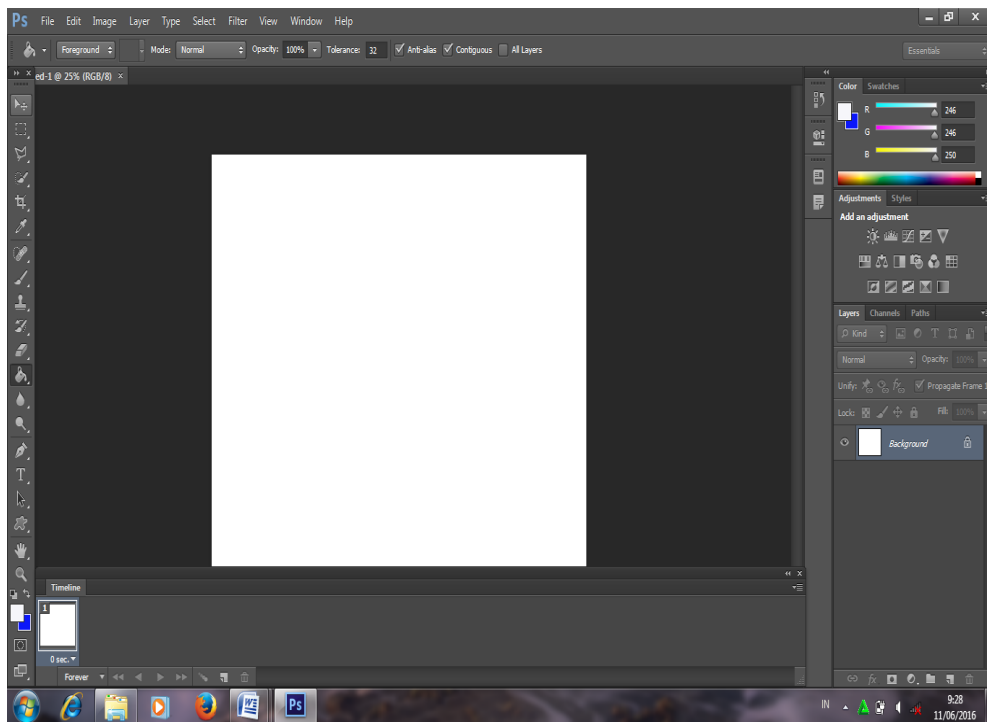

B – 2
Lembar Kerja Photoshop



B – 3
Logo Coreldraw

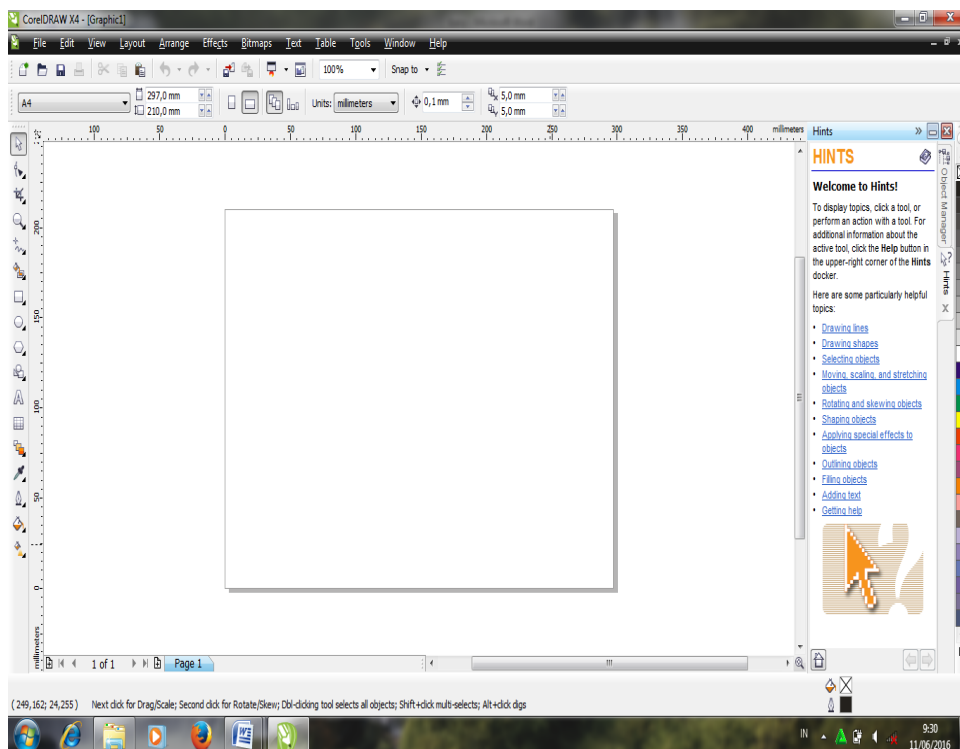

B – 4
Lembar Kerja Coreldraw



B – 5
Logo Dreamweaver 8

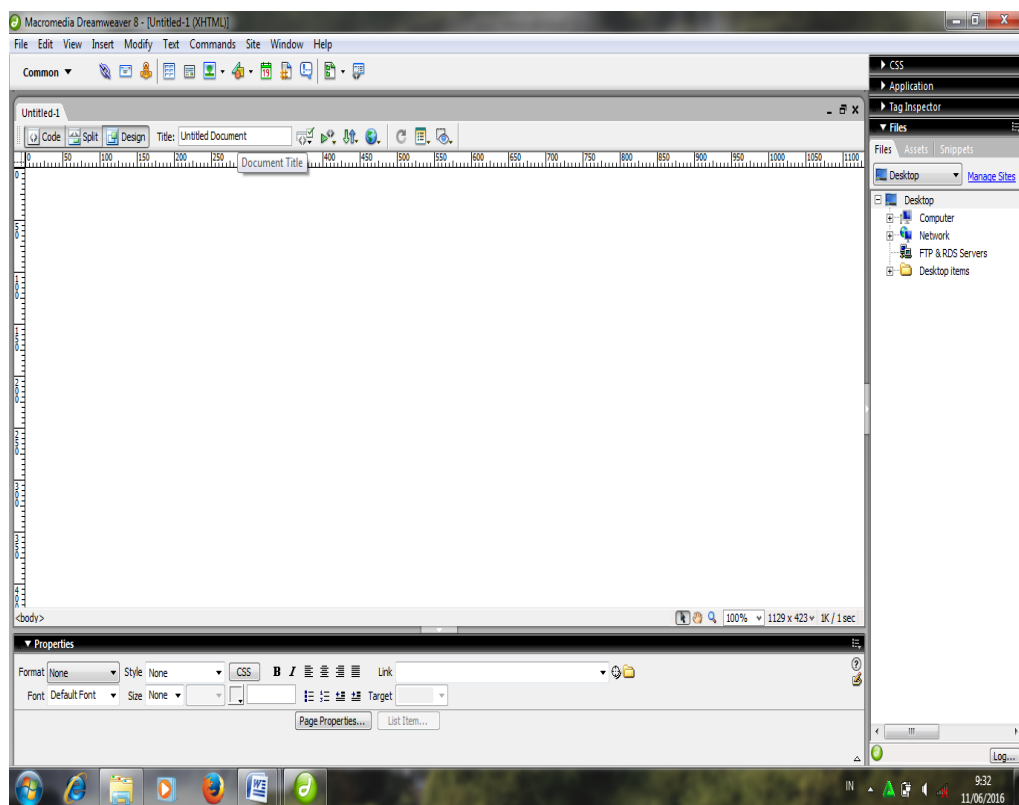

B – 6
Lembar Kerja Dreamweaver 8



B – 7

Logo Macromedia Flash 8

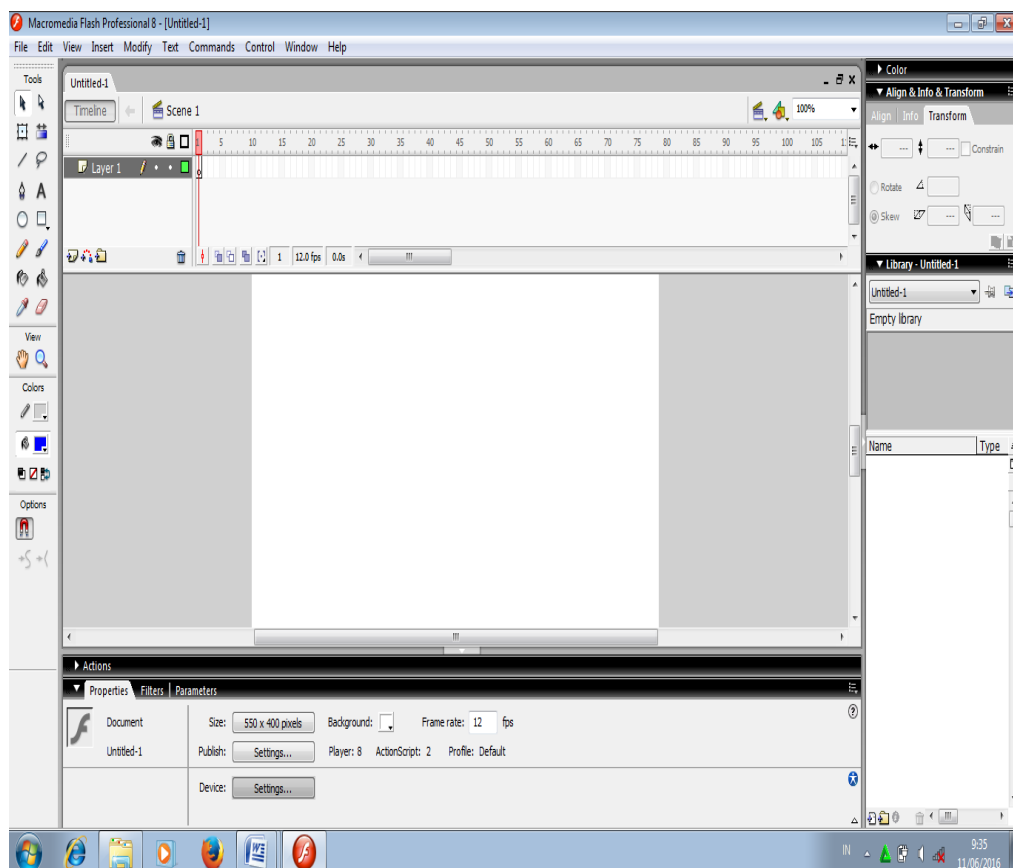

B – 8

Lembar Kerja Macromedia Flash 8

LAMPIRAN C

Hasil Cetak Desain



C-1
Hasil Cetak Spanduk



C- 2
Hasil Cetak Poster



C-3
Hasil Cetak Jam dinding



C- 4
Hasil Cetak Pin



C-5
Hasil Cetak Plakat



C- 6
Hasil Cetak Kartu Pelajar



C-7
Hasil Cetak Kalender



C- 8
Hasil Cetak Logo



C- 9
Hasil Cetak Kop Surat



C- 10

Hasil Cetak Denah Lokasi

sarana

1. Papan Pengumuman	9. Simbol Kenegaraan	17. Perlengkapan Ibadah	25. Lemari
2. Meja guru	10. Tempat Cuci tangan	18. Tempat cuci tangan	26. Mesin ketik
3. Kursi siswa	11. Meja Pimpinan	19. Proyektor	27. Meja TU
4. Meja guru	12. Kursi Meja Tamu	20. Komputer Tu	28. Kursi TU
5. Papan tulis	13. Kursi pimpinan	21. Bendera	
6. Meja Siswa	14. Papan Panjang	22. Alat musik pukul	
7. Kursi Guru	15. Tempat tidur UKS	23. Tempat sampah	
8. Jam Dinding	16. Perlengkapan PJK	24. Bell Sekolah	

SMP Negeri 4 BELINYU

Jl. Raya Bintet Pesaren Desa Bintet
Telp. 085271121636

Pendaftaran
di mulai Juli-agustus
Jam 08.00-12.00 WIB
GRATIS



SEGERA
Daftarkan
Diri anda ke
SMP Negeri 4
Belinyu

AKREDITASI B

Syarat pendaftaran

1. Foto 3 x 4 4 lembar
2. 2 x 3 3 lembar
3. Fotocopy ijazah terakhir (legalisir)
4. Fotocopy skid 2 lembar
5. Fotocopy akte kelahiran 2 lembar
6. Fotocopy KK 2 lembar
7. Fotocopy NISN 2 lembar
8. Fotokopi ket buta aksara al Quran (yang beragama islam)
9. Berkas dimasukkan ke map Merah untuk putra Kuning untuk putri

visi :
Terdidik, mandiri, berakhlak mulia dan berwawasan lingkungan

Misi :

1. Meningkatkan proses pembelajaran yang menyenangkan dan bermakna!
2. Mengembangkan budaya gemar membaca, rasa ingin tahu, kreatif dan inovatif
3. Meningkatkan kompetensi pada setiap peserta didik dibidang seni dan olahraga
4. Menembangkan kesadaran lingkungan melalui nilai-nilai gota, peduli alam, peduli kesehatan, peduli sosial dan peduli lingkungan
5. Membekali warga sekolah yang berprestasi dan berakhlak mulia dengan keterampilan yang dapat penerapannya baik dalam maupun luar sekolah
6. Memberikan pelayanan prima dengan 3 S (Senyum, Sapa, Salam, Sopan dan Bertampan)
7. Menjadikan sekolah sebagai tempat belajar melalui penerapan teknologi dan media cetak
8. Menjadikan Uraan sebagai wadah pembinaan lingkungan

DENAH LOKASI SMP 4 BELINYU



C- 11

Hasil Cetak Brosur

LAMPIRAN D

Surat Keterangan Riset



PEMERINTAH KABUPATEN BANGKA
DINAS PENDIDIKAN
SMP NEGERI 4 BELINYU
Jalan Raya Pesaren Desa Buntet Belinyu Kode Pos : 33254
NSS : 201290102106 NPSN : 10901373
Email : smpn4belinyu@yahoo.co.id

Belinyu, 08 April 2016

Nomor : 421.3/063/DIK/smpn 4/02/2016
Lampiran : -
Perihal : Jawaban Permohonan Riset
Tugas Akhir

Kepada Yth,
Ka. BAAK
STIMIK Atma Luhur
Pangkalpinang

Dengan Hormat,

Menindaklanjuti surat Permohonan Riset Tugas Akhir Nomor : 090/BAAK/STIMIK
AL/TA/IV/2016 atas :

Nama : WINDI LESTARI
NIM : 1322300035

Maka pihak Kepala SMP Negeri 4 Belinyu memberi kesempatan kepada mahasiswi tersebut
diatas untuk melaksanakan Riset Tugas Akhir di SMP Negeri 4 Belinyu.

Demikian surat jawaban Permohonan Riset Tugas Akhir ini dibuat untuk dipergunakan
sebagaimana mestinya.

Mengetahui,
Kepala Sekolah
SMPN 4
ARDIANSYAH, S.Pd
NIP.19781009 200604 1 005

Surat persetujuan riset



PEMERINTAHAN KABUPATEN BANGKA
DINAS PENDIDIKAN
SMP NEGERI 4 BELINYU
Jalan Raya Pesaren Bintet Desa Bintet Belinyu Kode Pos : 33254
NSS : 201290102106 NPSN : 10901373
Email : smpn4belinyu@yahoo.co.id

Surat Keterangan

Yang bertanda tangan di bawah ini

Nama : Ardiansyah, S.Pd

Jabatan : Kepala Sekolah

Menerangkan bahwa

Nama : Windi Lestary

Nim : 1322300035

Telah melaksanakan riset di SMP Negeri 4 Belinyu Sejak 09 April 2016 s/d 20 Juni 2016 dengan baik.

Demikian surat keterangan ini dibuat untuk dapat digunakan semestinya.

Dibuat di : Belinyu

Tanggal : 23 Juni 2016



Ardiansyah, S.Pd

Surat keterangan riset



STMIK ATMA LUHUR

KARTU BIMBINGAN



NIM : 1322 3000 35
 NAMA : WINDI LESTARY
 DOSEN PEMBIMBING : SAEWINDAH, S.Kom, M.M
 JUDUL TUGAS AKHIR (TA) : Desain publikasi untuk mempromosikan SMP Negeri 4 menggunakan media cetak dan digital

No.	Tanggal	Materi	Paraf Dosen
1.	20-April-2016	Judul TA (Tugas akhir)	<i>[Signature]</i>
2.	27-April-2016	BAB I Pendahuluan	<i>[Signature]</i>
3.	29-April-2016	BAB II	<i>[Signature]</i>
4.	11-Mei-2016	BAB III	<i>[Signature]</i>
5.	15-Mei-2016	BAB IV Implementasi Desain	<i>[Signature]</i>
6.	8-Juni-2016	Implementasi Orsain	<i>[Signature]</i>
7.	16-Juni-2016	BAB V Kesimpulan dan Saran	<i>[Signature]</i>
8.	20-Juni-2016	BAB I Sampai V	<i>[Signature]</i>
9.	23-Juni-2016	Daftar pustaka	<i>[Signature]</i>
10.	24-Juni-2016	Daftar pustaka	<i>[Signature]</i>
11.	Finis	Finis	<i>[Signature]</i>
12.			
13.			
14.			
15.			

Mahasiswa di atas telah melakukan bimbingan dengan jumlah materi yang telah mencukupi untuk diadangkan.

Pangkalpinang, 29-Juni-2016.

Mahasiswa

[Signature]
 (WINDI LESTARY)

Dosen Pembimbing

[Signature]
 (SAEWINDAH, S.Kom, MM)

Kartu bimbingan