

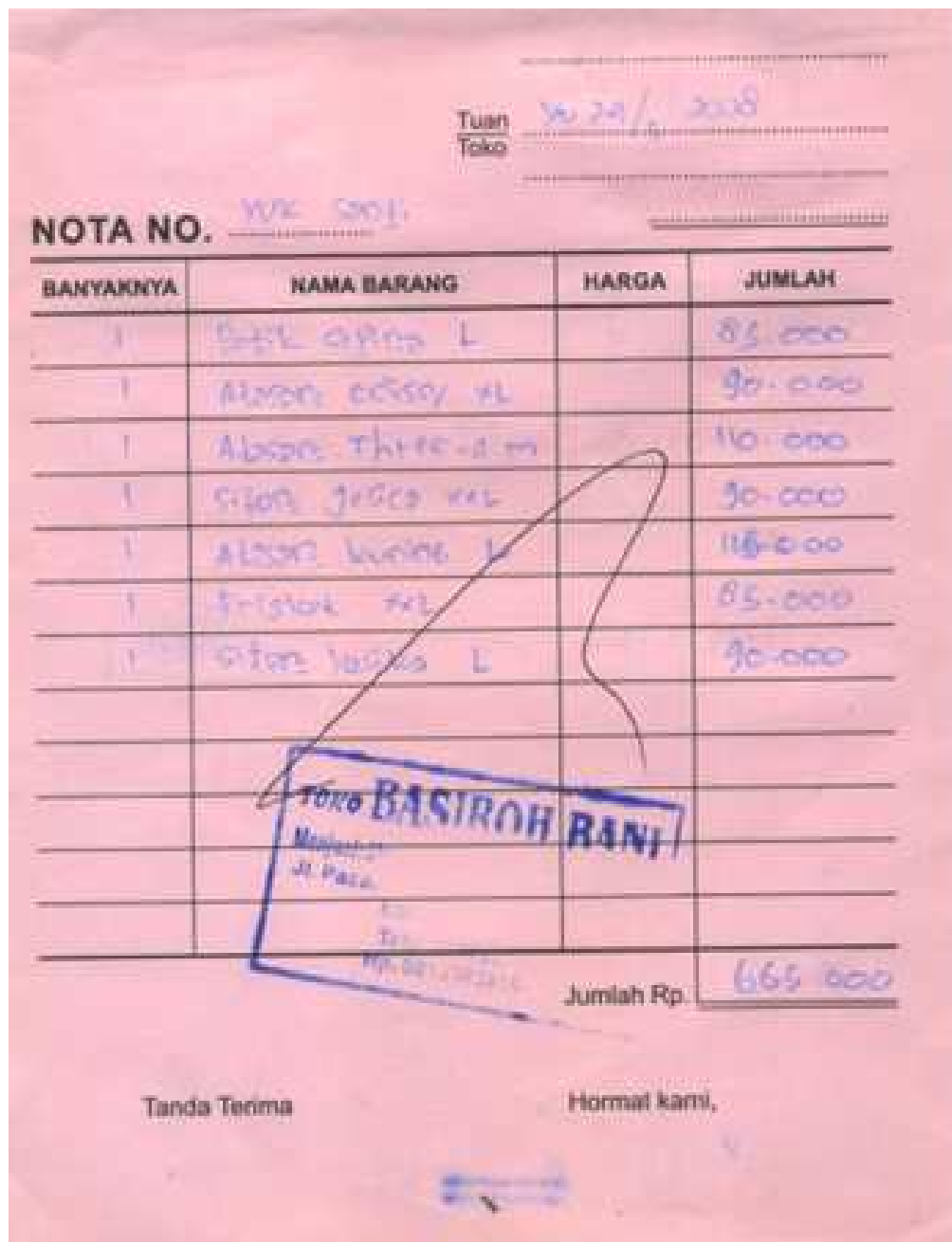

LAMPIRAN A
DOKUMEN KELUARAN



Lampiran A-1 Nota

LAPORAN PENJUALAN

| NO | Tanggal | Nama Barang | Jumlah Barang | Harga Satuan | Total |
|----|-----------|-----------------|---------------|--------------|---------|
| 1 | 12/1-2018 | Slaw Toko REST | 2 | 150.000 | 300.000 |
| 2 | | Selapah tipis | 1 | 40.000 | 40.000 |
| 3 | | Jh. BORDIR | 1 | 40.000 | 40.000 |
| 4 | | DIM Bando | 1 | 5.000 | 5.000 |
| 5 | | ROK PANGKAMA | 1 | 75.000 | 75.000 |
| 6 | | GAMIS IKAN | 1 | 100.000 | 100.000 |
| 1 | 11/1-2018 | Jh. PARIS PAJAH | 1 | 60.000 | 60.000 |
| 2 | | BARAN TOKO REST | 1 | 100.000 | 100.000 |
| 3 | | DIM TAPI 2 | 2 | 5.000 | 10.000 |
| 4 | | MUBENA PARASUT | 1 | 75.000 | 75.000 |
| 5 | | MUBENA BORDIR | 1 | 115.000 | 115.000 |
| 6 | | KAIN SOKUNG | 1 | 45.000 | 45.000 |
| 7 | | KOPIAL | 2 | 35.000 | 70.000 |
| 8 | | DIM BANYA Jh. | 5 | 5.000 | 25.000 |
| 9 | | atasain BAHK | 1 | 85.000 | 85.000 |
| 10 | | Calana muslim | 2 | 60.000 | 120.000 |



PT. BANGSA BINTI
 Jl. Pahlawan ...
 ...
 ...

Lampiran A-2 Laporan Penjualan

LAMPIRAN B
DOKUMEN MASUKAN

| DAFTAR HARGA BARANG | | | | |
|---------------------|-------------------|------------|------------|---------|
| BUTIK BASIRO BANI | | | | |
| NO | Nama Barang | Harga Beli | Harga Jual | TOTAL |
| 1 | Koko anak NESTY | 60.000 | 85.000 | 85.000 |
| 2 | MUBENA PARASUT | 50.000 | 65.000 | 65.000 |
| 3 | QUR'AN MUSLIM | 40.000 | 60.000 | 60.000 |
| 4 | Jb. BORDIR | 35.000 | 50.000 | 50.000 |
| 5 | Stelan Koramah | 120.000 | 150.000 | 150.000 |
| 6 | atasan Batik w/p | 70.000 | 85.000 | 85.000 |
| 7 | Jb. PARIS FIS | 15.000 | 20.000 | 20.000 |
| 8 | Jb. Parfet | 30.000 | 45.000 | 45.000 |
| 9 | atasan NIKEN | 75.000 | 90.000 | 90.000 |
| 10 | atasan foto LESTY | 85.000 | 100.000 | 100.000 |
| 11 | MUSLIM anak andas | 85.000 | 100.000 | 100.000 |
| 12 | BANK IRENE | 115.000 | 145.000 | 145.000 |
| 13 | MUBENA BORDIR | 100.000 | 125.000 | 125.000 |
| 14 | KAK GUCI | 35.000 | 50.000 | 50.000 |
| 15 | TASBIR | 10.000 | 15.000 | 15.000 |

Pemilik
BASIRO BANI
Jl. ...
No. ...

Lampiran B-1 Daftar Harga Barang

Daftar Pelanggan
Bukit Basro Bani

| NO | Nama pelanggan | Alamat pelanggan |
|----|----------------|------------------|
| 1 | YUE ENG | BTN S. LIAT |
| 2 | YUE EKA | MAKUT SUNGAILIAT |
| 3 | YUE RIA | SEMANG HATI |
| 4 | YUE SAURA | PELINTU |
| 5 | YUE ISA | PART PADANG |
| 6 | IBU ISA | NELATAN |
| 7 | BABAR EDI | K. JAWA |
| 8 | YUE ASIH | BTN SUNGAILIAT |
| 9 | YUE ARYAL | MATRAS |
| 10 | IBU ISA | JERUS |
| 11 | YUE EHA | K. RAMBUTAN |
| 12 | YUE MIRA | SEMANG |
| 13 | IBU TIRA | TAI PEMANGSANG |

Mengelahi



BUKIT BASRO BANI
Membantu Anda Mengembangkan Usaha Anda
Jl. Pagar Gunung, Lingsar, 02-01
Bukit Basro Bani
Telp. 0271-8222222

Lampiran B-2 Daftar Pelanggan

LAMPIRAN C
SURAT KETERANGAN RISET



LEMBARAN BERITA ACARA KONSULTASI DOSEN PEMBIMBING
Sekolah Tinggi Manajemen Informatika dan Komputer Atma Luhur Pangkalpinang

| | |
|-------------------|--|
| Nama Instansi KKP | Butik Basiro Basani |
| Alamat Instansi | Jln. Muhidin No.63 Pasar atas Sungalliat Bangka |
| Dosen Pembimbing | Melati Suci Mayasari, S.Kom |

| NO | NIM | NAMA |
|----|------------|-------------------|
| 1 | 0822300333 | Erfina Yusmayanti |
| 2 | | |

| No | Tanggal | Materi yang dikonsultasikan | Paraf Dosen | | |
|----|------------|-----------------------------|-------------|------|------|
| | | | Mhs1 | Mhs2 | Mhs3 |
| 1 | 16-11-2010 | BAB I | Melati SM | | |
| 2 | 18-11-2010 | BAB I, BAB II, BAB III | Melati SM | | |
| 3 | 20-11-2010 | Aktivitas program | Melati SM | | |
| 4 | 10-12-2010 | Class Diagram | Melati SM | | |
| 5 | 16-12-2010 | LR5 dan Tabel | Melati SM | | |
| 6 | 20-12-2010 | Use Case Diagram | Melati SM | | |
| 7 | 30-12-2010 | Rancangan Layer | Melati SM | | |
| 8 | 06-01-2011 | Sequence Diagram | Melati SM | | |
| 9 | 15-01-2011 | Lampiran | Melati SM | | |
| 10 | 18-01-2011 | Kesimpulan dan Screen | Melati SM | | |
| 11 | | | | | |
| 12 | | | | | |
| 13 | | | | | |
| 14 | | | | | |

Mahasiswa di atas telah melakukan bimbingan dengan jumlah materi yang telah mencukupi untuk disidangkan.

Pangkalpinang, 18 Januari 2011

Dosen Pembimbing KKP

Melati SM
(Melati Suci Mayasari, S.Kom)



LEMBARAN BERITA ACARA KUNJUNGAN KKP
Sekolah Tinggi Manajemen Informatika dan Komputer Atma Luhur Pangkalpinang

| | |
|--------------------|--|
| Nama Instansi KKP | Butik Basiro Basani |
| Alamat Instansi | Jln. Muhiidin No.63 Pasar atas Sungailiat Bangka |
| Pembimbing Praktek | Melati Suci Mayasari, S.Kom |

| NO | NIM | NAMA |
|----|------------|-------------------|
| 1 | 0822300333 | Erfina Yusmayanti |
| 2 | | |

| No | Tanggal | Materi yang dikonsultasikan | Paraf Pembimbing | | |
|----|------------|--------------------------------|--------------------|------|------|
| | | | Mhs1 | Mhs2 | Mhs3 |
| 1 | 07-11-2010 | Permasalahan yang ada | <i>[Signature]</i> | | |
| 2 | 08-11-2010 | Segmen Intranet | <i>[Signature]</i> | | |
| 3 | 14-11-2010 | Struktur organisasi | <i>[Signature]</i> | | |
| 4 | 20-11-2010 | Hardware dan Software | <i>[Signature]</i> | | |
| 5 | 26-11-2010 | Hardware dan software jaringan | <i>[Signature]</i> | | |
| 6 | 10-12-2010 | Pembacaan data | <i>[Signature]</i> | | |
| 7 | 18-12-2010 | Proses bisnis | <i>[Signature]</i> | | |
| 8 | 26-12-2010 | Perbaikan proses bisnis | <i>[Signature]</i> | | |
| 9 | 02-01-2011 | Pertemuan selesai KKP | <i>[Signature]</i> | | |
| 10 | | | | | |
| 11 | | | | | |
| 12 | | | | | |
| 13 | | | | | |
| 14 | | | | | |