

BAB III TINJAUAN ORGANISASI

3.1 Sejarah Singkat Kantor Urusan Agama Kecamatan Kelapa

Kantor Urusan Agama (KUA) merupakan pusat pelayanan dibidang keagamaan diantaranya pelayanan bagi masyarakat Kecamatan Kelapa dan sekitarnya yang akan menikah. Tepatnya Kantor Urusan Agama tersebut terletak di Jl. Raya Kelapa, sejak tahun 1972. Kini Kantor Urusan Agama tersebut melayani beberapa wilayah di kecamatan kelapa diantaranya Kampung Beruas, Pusuk, Tuik, Sinar sari, Mncung, Kayu arang, Tebing, Air bulin, Dendang, Kacung, Pangkal beras, Terentang, Tugang. Tiap KUA hanya memiliki satu orang penghulu yang nantinya akan dibantu oleh PPN yaitu Pegawai Pencatat Nikah.

3.2 Struktur Organisasi

STUKTUR ORGANISASI KUA KEC. KELAPA KAB. BANGKA BARAT

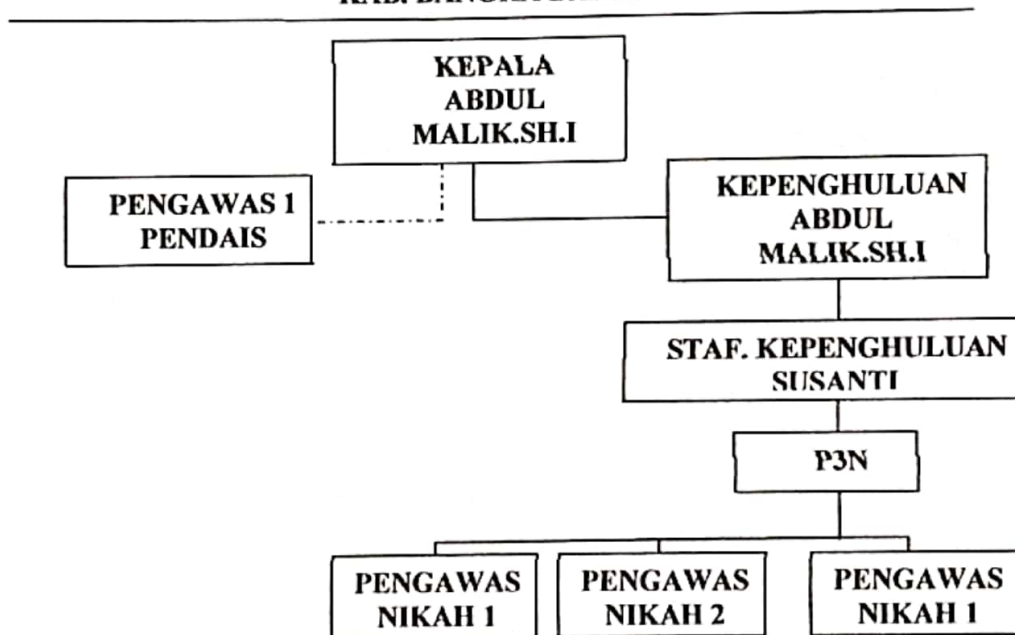

Gambar 3.2
Struktur Organisasi

3.3 Visi dan Misi KUA Kecamatan Kelapa

Untuk dapat memberikan arah dan strategi yang jelas dalam pelaksanaan program dan kegiatan maka KUA Kecamatan Kelapa merumuskan Visi dan Misi sebagai berikut :

a. Visi

Meningkatkan kepeahaman masyarakat akan pentingnya ajaran Islam, terhadap kerukunan rumah tangga.

b. Misi

- 1) Terjaminnya pernikahan yang dilindungi undang-undang.
- 2) Tercapainya keharmonisan terhadap pasangan mempelai.
- 3) Meningkatkan kesadaran pasangan mempelai untuk peduli sosial.
- 4) Terciptanya suasana masyarakat yang amanah, tentram, dalam penyebaran ajaran agama.
- 5) Meningkatkan pelayanan prima dalam urusan pencatatan nikah.
- 6) Meningkatkan kerjasama lintas sektoral dalam urusan agama Islam.

3.4 Tugas Pokok

Berdasarkan KMA Nomor 517 Tahun 2001, KUA Kecamatan Kelapa mempunyai tugas melaksanakan sebagian tugas Kantor Kecamatan Agama Kota Muntok di bidang Urusan Agama Islam di wilayah Kecamatan Kelapa.

Kemudian berdasarkan KMA Nomor 477 Tahun 2004, KUA Kecamatan Kelapa memiliki fungsi menyelenggarakan :

- a. Statistik dan dokumentasi.
- b. Surat menyurat, Pengurusan surat, Kearsipan dan Rumah tangga KUA
- c. Melakukan pembinaan kepenghuluan, Keluarga sakinah, Ibadah sosial, Pangan halal, Kemitraan, Zakat, Ibadah haji dan Kesejahteraan keluarga, sesuai dengan kebijakan yang ditetapkan Direktur Jendral Bimbingan Masyarakat Islam Penyelenggaraan Haji berdasarkan peraturan perundang-undangan yang berlaku.

3.5 Periode Kepemimpinan

- a. Hasanudin (1972-1984)
- b. Drs.M.Zainal Abidin (1984-1998)
- c. Muhamad.Amin,M (1998-2001)
- d. Abdul Rohim, S.Ag (2001-2003)
- e. Drs.Maulana Nasina (2003-2007)
- f. Isnani, SPdI (2007-2010)
- g. Drs.H.A.Syarbini (2010-2013)
- h. Abdul Malik, SH.I (2013-Sekarang)

3.6 Kondisi Objektif Wilayah

Secara geografis KUA Kecamatan Kelapa terletak di tengah perbatasan kota Pangkalpinang dan Muntok dengan luas wilayah kurang lebih 57.704 M2. Kepala KUA Kecamatan Kelapa saat ini dipimpin oleh Bapak Abdul Malik, S.HI. Keseluruhan wilayahnya meliputi kelurahan :

- a. Kelurahan Kelapa
- b. Kelurahan Beruas
- c. Kelurahan Pusuk
- d. Kelurahan Tuik
- e. Kelurahan Sinar Sari
- f. Kelurahan Mancung
- g. Kelurahan Kayu Arang
- h. Kelurahan Tebing
- i. Kelurahan Air Bulin
- j. Kelurahan Dendang
- k. Kelurahan Kacung
- l. Kelurahan Pangkal Beras
- m. Kelurahan Terentang
- n. Kelurahan Tugang

3.7 Data Keagamaan KUA Kecamatan Kelapa

- a. Masjid : 36 Buah
- b. Langgar : 12 Buah
- c. Mushola : 10 Buah
- d. Gereja : 1 Buah
- e. Vihara : 1 Buah
- f. Pure : 0 Buah