

LAMPIRAN



Lampiran 1 Modem Icon Plus



Lampiran 2 Mikrotik Routerboard Icon Plus

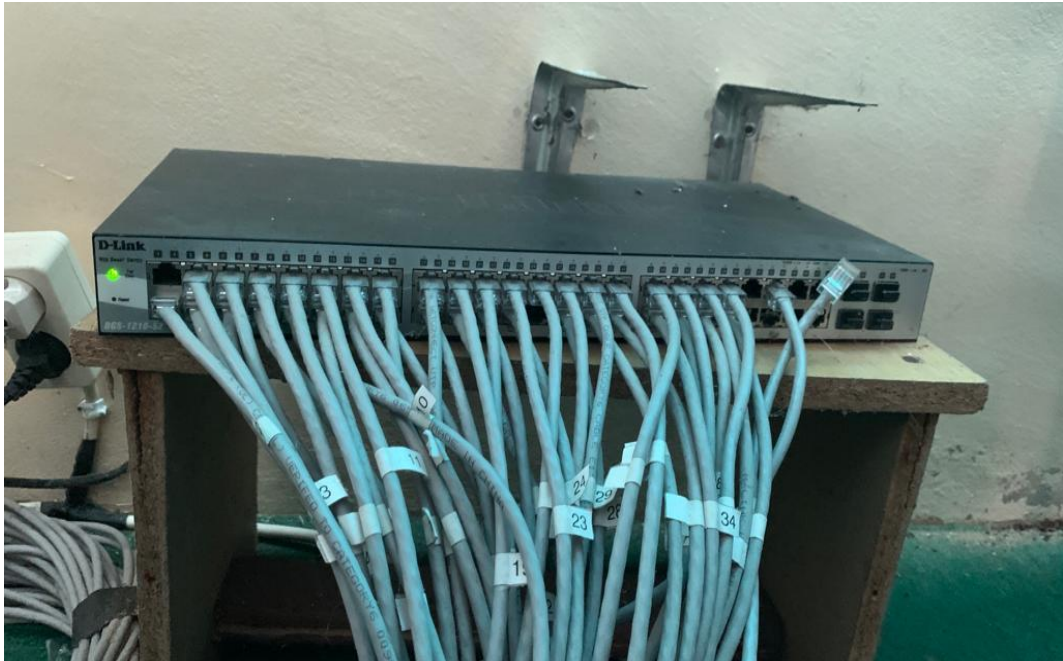

Lampiran 3 Switch D-Link DGS-1210-52



Lampiran 4 Router Wireless TL-WR840N



Lampiran 5 PC Server



Lampiran 6 PC Client



Lampiran 7 SMA Negeri 1 Namang



LEMBAR BERITA ACARA KONSULTASI
DOSEN PEMBIMBING KP INSTITUT SAINS DAN BISNIS ATMA LUHUR

| | |
|------------------|--|
| Nama Instansi KP | SMA Negeri 1 Namang |
| Alamat Instansi | Jalan Raya Koba, km. 21 Desa Jelutung, Kec. Namang, Kab. Bangka Tengah |
| Dosen Pembimbing | Dian Novianto, M.Kom |

| NO. | NIM | NAMA |
|-----|------------|-----------------------|
| 1. | 1911500123 | Megi Pranata |
| 2. | 1911500144 | Nopriyadi |
| 3. | 1911500149 | Tegar Tara Alpin Dari |

| No. | Tanggal | Materi yang dikonsultasikan | Paraf Dosen | | |
|-----|------------|-----------------------------|-------------|----------|----------|
| | | | Mhs1 | Mhs2 | Mhs3 |
| 1 | 18/10/2022 | Konsultasi Judul KP | <i>h</i> | <i>h</i> | <i>h</i> |
| 2 | 31/10/2022 | Konsultasi Bab 1 dan Bab 2 | <i>h</i> | <i>h</i> | <i>h</i> |
| 3 | 07/11/2022 | Revisi Bab 1 dan Bab 2 | <i>h</i> | <i>h</i> | <i>h</i> |
| 4 | 23/11/2022 | konsultasi Bab 3 dan Bab 4 | <i>h</i> | <i>h</i> | <i>h</i> |
| 5 | 15/12/2022 | Revisi Bab 3 dan Bab 4 | <i>h</i> | <i>h</i> | <i>h</i> |
| 6 | 21/12/2022 | konsultasi Bab 5 | <i>h</i> | <i>h</i> | <i>h</i> |
| 7 | 09/01/2023 | Revisi Bab 5 | <i>h</i> | <i>h</i> | <i>h</i> |
| 8 | 12/01/2023 | Final Revisi | <i>h</i> | <i>h</i> | <i>h</i> |
| 9 | | | | | |
| 10 | | | | | |

Mahasiswa di atas telah melakukan bimbingan dengan jumlah materi yang telah mencukupi.

Catatan:

1. Kolom Mhs1, Mhs2 dan Mhs3 diparaf oleh dosen pembimbing KP sebagai tanda kehadiran mahasiswa KP pada saat konsultasi.
2. Kartu bimbingan ini berlaku sebagai syarat pengumpulan KP ke BAAK.

Pangkalpinang, 13 Januari 2023

Dosen Pembimbing KP

Dian Novianto

Dian Novianto, M.Kom

NIDN 0209119001

**LEMBAR BERITA ACARA KUNJUNGAN KERJA PRAKTEK
TEKNIK INFORMATIKA-INSTITUT SAINS DAN BISNIS ATMA LUHUR**

| | |
|--------------------|--|
| Nama Instansi KP | SMA Negeri 1 Namang |
| Alamat Instansi | Jalan Raya Koba, km. 21 Desa Jelutung, Kec. Namang, Kab. Bangka Tengah |
| Pembimbing Praktek | M. Alfajar Andika, S.Pd |

| NO | NIM | NAMA |
|----|------------|-----------------------|
| 1 | 1911500123 | Megi Pranata |
| 2 | 1911500144 | Nopriyadi |
| 3 | 1911500149 | Tegar Tara Alpin Dari |

| No. | Tanggal | Materi yang dikonsultasikan | Paraf Pembimbing | | |
|-----|------------|---------------------------------------|------------------|------------|------------|
| | | | Mhs1 | Mhs2 | Mhs3 |
| 1 | 17/10/2022 | Perkenalan | <i>And</i> | <i>And</i> | <i>And</i> |
| 2 | 19/10/2022 | Observasi ke Laboratorium Komputer | <i>And</i> | <i>And</i> | <i>And</i> |
| 3 | 26/10/2022 | Konsultasi Permasalahan | <i>And</i> | <i>And</i> | <i>And</i> |
| 4 | 07/11/2022 | Konsultasi Topologi Jaringan | <i>And</i> | <i>And</i> | <i>And</i> |
| 5 | 21/11/2022 | Konsultasi Perangkat yang digunakan | <i>And</i> | <i>And</i> | <i>And</i> |
| 6 | 05/12/2022 | Konsultasi Konfigurasi Jaringan | <i>And</i> | <i>And</i> | <i>And</i> |
| 7 | 07/12/2022 | Konsultasi Profil dan Sejarah sekolah | <i>And</i> | <i>And</i> | <i>And</i> |
| 8 | 16/01/2023 | Pengesahan Laporan | <i>And</i> | <i>And</i> | <i>And</i> |
| 9 | | | | | |
| 10 | | | | | |

Catatan:

Kolom Mhs1, Mhs2 dan Mhs3 ditandatangani oleh pembimbing praktek KP sebagai tanda kehadiran mahasiswa KP di instansi tempat praktek.

Pangkalpinang, 16 Januari 2023

Pembimbing Praktek

And
M. Alfajar Andika, S.Pd
NIP.19708162020121003



PEMERINTAH PROVINSI KEPULAUAN BANGKA BELITUNG
DINAS PENDIDIKAN
SMA NEGERI 1 NAMANG

Jalan Raya Koba, km. 21 Desa Jelutung, Kec. Namang, Kab. Bangka Tengah, 33685
Laman : smasatunamang, sch,id; Pos-el : smasatunamang@gmail.com

Nomor : 421.3/130/DISDIK/SMAN 1 Ng/2022
Lampiran : -
Perihal : Pemberian Izin Kuliah Kerja Praktek

Namang, 26 Oktober 2022
Kepada :
Yth. Dekan Fakultas Institut Sains dan Bisnis ATMA LUHUR
di Tempat

Dengan hormat,

Menanggapi Surat Dekan Fakultas Institut Sains dan Bisnis ATMA LUHUR

Nomor : 082/KP/ISB-AL/BAAK/X/2022 tanggal 17 Oktober 2022 dengan ini kami memberikan izin untuk melakukan Kerja Kuliah Praktek di SMA Negeri 1 Namang kepada Mahasiswa :

| No | Nama | NIM | Keterangan |
|----|-----------------------|------------|------------|
| 1 | Megi Pranata | 1911500123 | |
| 2 | Nopriyadi | 1911500144 | |
| 3 | Tegar Tara Alpin Dari | 1911500149 | |

Selama kegiatan Kerja Praktek, diharapkan mengikuti aturan yang berlaku di SMA Negeri 1 Namang.

Demikian surat izin kerja Praktek ini kami sampaikan, Atas perhatian Bapak/Ibu, diucapkan terima kasih.



J. M. M. M. Pd
Gubina Tk.I IV/b
NIP. 19700513 199703 1 003