

## **BAB III**

### **ORGANISASI**

#### **3.1 Profil Sekolah**

Didalam profil sekolah akan dijelaskan sedikit tentang sejarah tempat penulis melakukan riset yaitu di SDN 23 Pangkalpinang.

##### **a. Sejarah Sekolah**

- 1) Didirikan pada tahun : 1965
- 2) Tahun beroperasi : 1965
- 3) Status Tanah : Hibah dari Masyarakat
- 4) Sampai saat ini menjadi SD Imbas pada Gugus Anyelir.

##### **b. Profil sekolah**

- 1) Nama Sekolah : SD Negeri 23
- 2) Status Sekolah : Negeri
- 3) NNS : 101296002023
- 4) NPSN : 10901325
- 5) Kecamatan : Gabek
- 6) Kotamadya : Pangkalpinang
- 7) Provinsi : Kepulauan Bangka Belitung
- 8) Website : <http://www.sdn23-pkp.sch.id>
- 9) E-mail : [sdn23@dinpendikpkp.go.id](mailto:sdn23@dinpendikpkp.go.id)

##### **c. Letak Geografis**

- 1) Jalan Jendral Sudirman Selindung Baru Kecamatan Gabek Pangkalpinang.
- 2) Sangat strategis dan berada di tengah kota.
- 3) Perumahan penduduk sangat dekat dengan sekolah.
- 4) Di depan sekolah terdapat jalan raya di yang sangat ramai dan sibuk arus lalu lintasnya.

d. Kondisi Sekolah

- 1) Luas Tanah : 3.220 M<sup>2</sup>
- 2) Luas Bangunan : 1.776 M<sup>2</sup>
  - a) Bangunan terdiri dari :
    - (1) 3 Blok
    - (2) 1 Ruang Kepala Sekolah / TU
    - (3) Ruang Guru
    - (4) 1 Ruang perpustakaan
    - (5) 1 Ruang UKS
    - (6) 10 Ruang kelas

e. Visi & Misi

- 1) VISI SDN 23 PANGKALPINANG:
  - a) Berprestasi
  - b) Terampil
  - c) Bertaqwa, dan
  - d) Berakhlak mulia
- 2) MISI SDN 23 PANGKALPINANG:
  - a) Mewujudkan generasi yang cerdas, trampil dan cinta tanah air
  - b) Perwujudan generasi yang beriman, bertaqwa dan berbudi pekerti luhur
  - c) Mengembangkan keterampilan sesuai dengan bakat peserta didik
  - d) Perwujudan kerja sama antar warga sekolah, lingkungan dan masyarakat

### 3.2 Struktur Organisasi

Struktur organisasi merupakan suatu susunan dan hubungan antara tiap bagian, baik secara posisi maupun tugas yang ada pada sekolah untuk menjalin kegiatan operasional untuk mencapai tujuan organisasi. struktur organisasi dibentuk sedemikian rupa agar orang-orang dapat mengetahui apa yang harus dilakukan dan bertanggung jawab atas pekerjaannya. Untuk memudahkan

pelaksanaan dan tanggung jawab yang ada di SDN 23 PANGKALPINANG, maka dibuatlah struktur organisasi sebagai berikut :

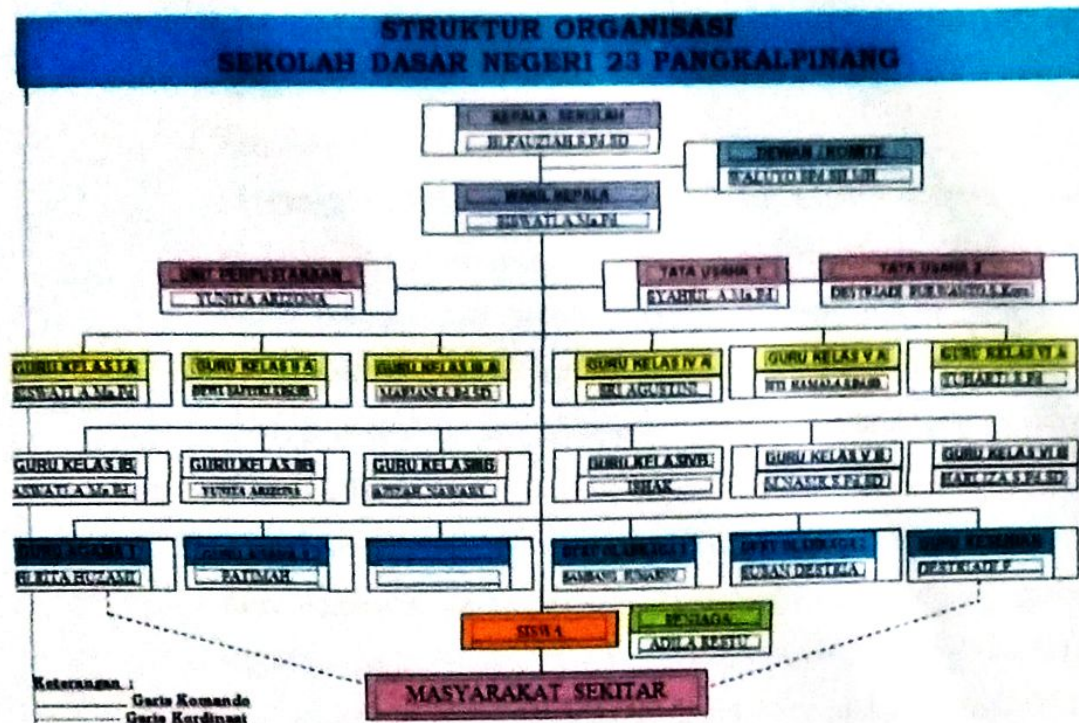

Gambar 3.1

Struktur organisasi SD Negeri 23 Pangkalpinang

a. Pembagian Tugas

1) Kepala Sekolah

Kepala sekolah sebagai pemimpin di sekolah, bertanggung jawab atas segala hal yang terjadi dalam lingkungan sekolah baik dalam jurusan menyusun tugas tahunan sekolah yang mencakup program pengajaran, kesiswaan, kepegawain, keuangan dan penyediaan fasilitas yang di perlukan.

2) Wakil Kepala Sekolah

Wakil kepala sekolah bertugas membantu dan bertanggung jawab kepada sekolah dalam menyusun tugas tahunan sekolah yang mencakup program pengajaran, kesiswaan, kepegawain, keuangan dan penyediaan fasilitas yang di perlukan.

3) Dewan / komite

Dewan/komite bertugas memegang kas keuangan sekolah yang membantu kepala sekolah dalam kegiatan mengambil atau menghimpun dan menyimpan dana,

4) Perpustakaan

Urusan perpustakaan sekolah membantu kepala sekolah dalam kegiatan- kegiatan perencanaan pengadaan buku- buku atau bahan pustaka atau media elektronika, pengurusan pelayanan perpustakaan, penyimpanan buku perpustakaan, menyusun tata tertib perpustakaan dan menyusun laporan kegiatan perpustakaan secara berkala.

5) Tata Usaha

Melaksanakan ketatausahaan sekolah dan bertanggung jawab kepada kepala sekolah dalam kegiatan penyusunan program kerja tata usaha sekolah, membantu bendahara dalam pembukuan keuangan sekolah, pengurusan administrasi dan data siswa.

6) Guru kelas

Guru kelas selain melaksanakan tugas sebagai guru, juga membantu kepala sekolah dalam kegiatan pengelolaan kelas, denah tempat duduk siswa, papan absen siswa, daftar pelajaran siswa, daftar piket kelas, buku absensi siswa, tata tertib siswa, pengisian buku nilai hasil belajar, dan pembuatan catatan kusus tentang siswa.

7) Penjaga Sekolah

Membantu kepala sekolah dalam kegiatan mengusulkan alat perkebunan, merencanakan distribusi, jenis dan pemilah tanaman, menjaga kebersihan keindahan tanaman serta kerindangan, merawat tanaman, merawat perawatan jaga malam dan menjaga ketenangan sekolah.

8) Siswa

Menerima pelajaran, mengikuti pelajaran dan kegiatan yang ada di sekolah

9) Masyarakat Sekitar

SDN 23 Pangkalpinang adalah sekolah yang lumayan besar, Hal ini dapat di lihat dari jumlah siswa yang mencapai kurang lebih 434 siswa dan terbagi menjadi 12 kelas, Jumlah siswa sebanyak ini mempengaruhi jumlah guru dan tenaga kependidikan, Jumlah guru di SDN 23 pangkalpinang 20 orang guru. Pihak SDN 23 Pangkalpinang dengan masyarakat sekitar menjalin hubungan sangat baik. Hal ini dapat di lihat dengan adanya hubungan timbal balik antara kedua belah pihak.

b. Foto Sekolah



Gambar 3.2

SDN 23 pangkalpinang