

BAB III ORGANISASI

1. Sejarah Singkat Konveksi Baju Kite

Konveksi Baju Kite berdiri sejak tanggal 19 Februari 2011 yang berlokasi di Jl. Jendral Sudirman No.21 Kecamatan Taman Sari, Kelurahan Opas Indah Pangkalpinang. Konveksi ini didirikan oleh Ibu Anita Irawati yang bergerak dibidang penjualan baju seragam sekolah atau organisasi. Nama Konveksi Baju Kite di ambil dari bahasa Bangka yang berarti tempat untuk membuat baju seragam dan organisasi yang asli punya orang bangka.

Konveksi Baju Kite mempunyai Visi dan Misi, yaitu :

Visi : Menjadi sarana untuk Promosi Pulau Bangka kepada masyarakat luar kota melalui cinderamata yang ada.

Misi : Memberi inspirasi kepada pengunjung untuk selalu mencintai daerahnya, terutama daerah asal.

Untuk terus berkembang, Konveksi Baju Kite harus membentuk dan menyelenggarakan perbaikan serta penyesuaian disegala bidang khususnya pelayanan terhadap pelanggan agar terciptanya konsumen tetap (loyal) yang dapat membawa konsumen-konsumen baru untuk berkunjung di Konveksi Baju Kite.

2. Struktur Organisasi Konveksi Baju Kite

a. Gambar Draft Struktur Organisasi

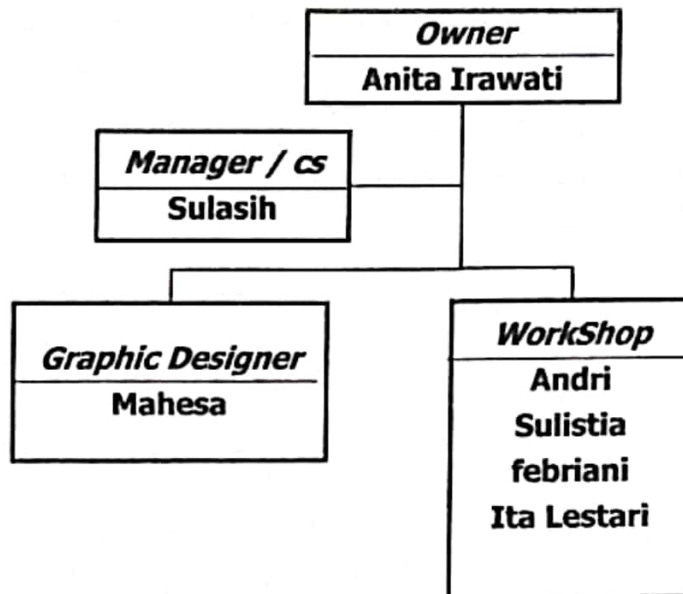

Gambar III.1

Draft Struktur Organisasi Konveksi Baju Kite

b. Keterangan masing-masing tugas dan wewenang

Dari struktur diatas, terdapat 4 bagian yang mempunyai tugas masing-masing yaitu :

- 1) *Owner* : memimpin, mengontrol dan mengkoordinir usaha dan karyawan
- 2) *Manager* : membantu kerja *owner* dalam bagian pemasaran dan administrasi
- 3) *Graphic designer* : merancang berbagai desain yang diinginkan
- 4) *Workshop* : bertanggung jawab atas produksi yang telah dibuat

3. Unit Proses

- a. Menerima pesanan konsumen**
- b. Mendesain baju yang di pesan oleh konsumen**
- c. Memesan bahan yang di perlukan oleh bagian produksi**
- d. Menyerahkan ke bagian produksi untuk di kerjakan pesanan nya sesuai dengan apa yang di pesan oleh konsumen**
- e. Menyerahkan ke konsumen apabila pesanan telah selesai di kerjakan**