

BAB III

ORGANISASI

1. Sejarah Pertelevisian TVRI Bangka Belitung

TVRI Nasional Indonesia tepatnya berdiri secara resmi pada 24 Agustus 1962 TVRI dikenal sebagai televisi pemerintah., TVRI lebih banyak diperlakukan sebagai alat propaganda pemerintah. Fakta sejarah inilah yang menjadi kendala serius ketika kelak muncul keinginan untuk mentransformasikan TVRI menjadi Lembaga Penyiaran Publik. Sebab sejak dari awal TVRI memang tidak diorientasikan sebagai media untuk memenuhi kepentingan-kepentingan publik. Kini TVRI telah menjadi Lembaga penyiaran publik (LPP) yang jika mengacu kepada konsep Public Service Broadcasting (PSB) dikategorikan sebagai National Public Service Broadcasting, berarti sistem penyiaran yang dikontrol oleh publik melalui KPI, sedangkan pendanaan dan struktur administrasinya diatur oleh peraturan yang mengikat. Menurut UU No 32 tahun 2002 pasal 11 (1) Lembaga Penyiaran Publik adalah lembaga penyiaran yang berbentuk badan hukum yang didirikan oleh negara, bersifat independen, netral, tidak komersial, dan berfungsi memberikan layanan untuk kepentingan masyarakat. Berdasarkan peraturan ini TVRI berkewajiban memberikan independensi informasi, keberagaman program, menjangkau minoritas dan mendidik masyarakat melalui informasi. Kesemua faktor tersebut tentunya juga harus didukung oleh pendanaan yang memadai dan kualitas teknik produksi siaran.

Televisi Republik Indonesia (TVRI) merupakan stasiun televisi tertua di Indonesia dan satu-satunya televisi yang jangkauannya mencapai seluruh wilayah Indonesia dengan jumlah penonton sekitar 82 persen penduduk Indonesia. Saat ini TVRI memiliki 27 stasiun Daerah dan 1 Stasiun Pusat dengan didukung oleh 376 satuan transmisi yang tersebar di seluruh wilayah Indonesia. Dan salah satunya adalah TVRI di Bangka Belitung.

a. Profil TVRI Bangka Belitung

Pada awalnya berdiri TVRI Bangka Belitung tepatnya Hari Senin ,Tanggal 21 Bulan November Tahun 2011, TVRI Perw. Bangka Belitung, Telah Diresmikan Oleh Gubernur Provinsi Kepulauan Bangka Belitung Ir.H.Eko Maulana Ali,SAP,SIP,M.Sc,M.Si di Pangkal Pinang, Dan Saat Itu Juga TVRI Perw. Bangka Belitung Langsung Menyelenggarakan Siaran Langsung Perdananya Dengan Jumlah Crew Yang Terbatas di Saluran 27 UHF.FREK.519,25 MHZ Untuk Kota Pangkal Pinang dan Sekitarnya.

LPP (Lembaga Penyiaran Publik) TVRI Kep. Bangka Belitung awalnya merupakan stasiun persiapan dan perwakilan dari TVRI SUMSEL BABEL Palembang yang didirikan pada tanggal 21 November 2011. Mengudara pada Channel 27 UHF. Frek. 519, 25 MHZ, dengan jangkauan siaran Pulau Bangka Dan Belitung. TVRI BANGKA BELITUNG Menayangkan berbagai Program dengan mengedapankan khazanah dan kearifan lokal negeri serumpun sebalai dengan konten informatif , edukatif, dan menghibur. Melalui 3 tahun proses persiapannya menjadi stasiun definitif, TVRI Babel resmi menjadi stasiun ke 29 di tanah air pada ulang tahunnya yang ke 3 di tanggal 21 November 2014.



Gambar III.1

b. Visi Dan Misi

Adapun Visi dan Misi Lembaga Penyiaran Publik (LPP) TVRI Bangka Belitung yaitu :

1) Visi :

Terwujudnya TVRI sebagai media pilihan bangsa Indonesia dalam rangka turut mencerdaskan kehidupan bangsa untuk memperkuat persatuan nasional.

2) Misi :

- Mengembangkan TVRI menjadi media perekat sosial untuk persatuan dan kesatuan bangsa sekaligus media kontrol sosial yang dinamis.
- Mengembangkan TVRI menjadi pusat layanan informasi dan edukasi yang utama.
- Memberdayakan TVRI menjadi pusat pembelajaran bangsa serta menyajikan hiburan yang sehat dengan mengoptimalkan potensi dan kebudayaan daerah serta memperhatikan komunitas terabaikan.
- Membudayakan TVRI menjadi media untuk membangun citra bangsa dan negara Indonesia di dunia internasional.

2. Struktur Organisasi TVRI Bangka Belitung

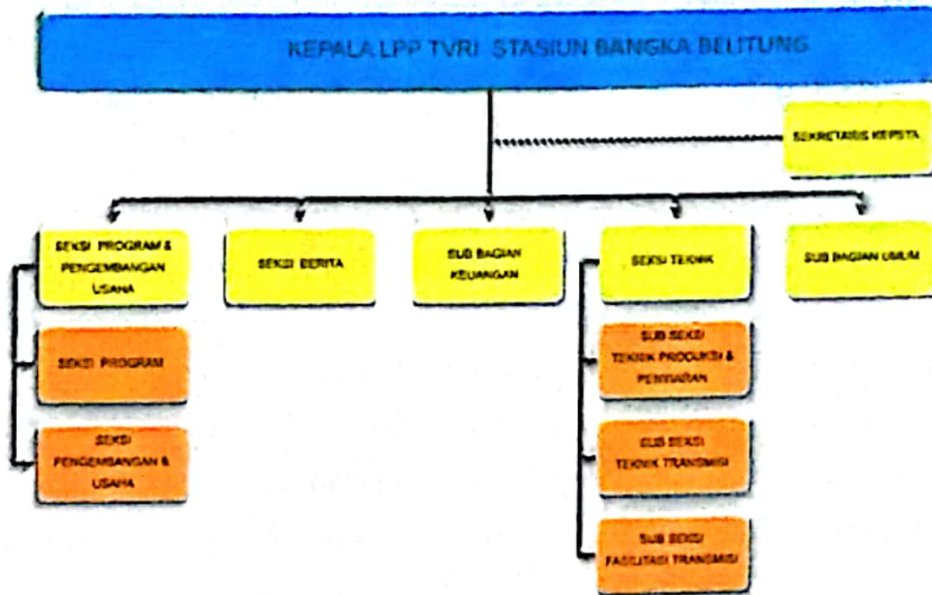

Gambar III.2

PEJABAT STRUKTURAL	
Kepala Stasiun	SRIWIDAYAT, SE.,M.Si
SEKSI PROGRAM & PENGEMBANGAN USAHA	
Kepala Seksi	EMIRZON
Kepala Sub Seksi Program	Drs. HENDRA
Kepala Sub Seksi Pengembangan & Usaha	ADLEN, SPT
SEKSI BERITA	
Kepala Seksi	DICKY SYAFRAN, S.PT
SUB BAGIAN KEUANGAN	
Kepala Sub Bagian	MUSTAQOWENI IRWANDA, SE., MM.
SEKSI TEKNIK	
Kepala Seksi	ALI SYAMSUDIN, ST
Kepala Sub Seksi Teknik Produksi & Penyiaran	DADAN SUPRIATMAN, ST
Kepala Sub Seksi Teknik Transmisi	ABRAR
Kepala Sub Seksi Fasilitasi Transmisi	HARNOL JASAM, SE
SUB BAGIAN UMUM	
Kepala Sub Bagian	MAIMUN HASBALLAH, SH

Tabel III.1

3. Arti Logo TVRI Bangka Belitung

Setiap logo pasti mempunyai arti masing-masing, maka arti dan makna yang terdapat pada logo LPP TVRI Bangka Belitung adalah:

Bentuk elips dengan ekor yang runcing dan dinamis melambangkan kometyang bergerak cepat dan terarah serta bermakna gerakan perubahan yang cepat dan terencana menuju televisi publik yang lebih sempurna. Bentuk tipografi TVRI memberi makna elegan dan dinamis, siap mengantisipasi perubahan dan perkembangan jaman serta tuntutan masyarakat. Warna BIRU mempunyai makna elegan, jernih, cerdas, arif, informatif dan komunikatif. Perubahan warna jingga ke warna merah melambangkan sinar atau cahaya yang membawa pencerahan untuk ikut bersama mencerdaskan kehidupan bangsa serta mempunyai makna :Semangat dan dinamika perubahan menuju ke arah yang lebih sempurna



Gambar III.3

4. Program Kerja TVRI Bangka Belitung:

1. Pembenahan Struktur Organisasi
2. Pembenahan citra TVRI dan budaya kerja organisasi
3. Re-evaluasi menyeluruh thd acara berita maupun non berita
4. Peningkatan acara – acara baru menjadi tontonan yang menarik
5. Promosi program – program unggulan
6. Peningkatan pelayanan kepada mitra melalui promosi dan pemasaran
7. Peningkatan kualitas SDM di bidang teknik, marketing, program, berita, keuangan dan pelayanan

8. Kerjasama produksi dan penyiaran dengan berbagai Departemen / Lembaga Pemerintah dan non_Pemerintah
9. Peningkatan sistem dan prosedur tata kelola perusahaan.
10. Peningkatan tertib administrasi pengelolaan penerimaan & pengeluaran dana
11. Peningkatan daya pemancar
12. Revitalisasi sarana & prasarana yg ada terutama di daerah Perbatasan NKRI.
13. Peningkatan kemampuan Stasiun Penyiaran daerah.

5. Penjelasan Unit Kegiatan Menjadi Tempat Riset

LPP (Lembaga Penyiaran Publik) TVRI Kep. Bangka Belitung awalnya merupakan stasiun persiapan dan perwakilan dari TVRI SUMSEL BABEL Palembang yang didirikan pada tanggal 21 November 2011. Mengudara pada Channel 27 UHF. Frek. 519, 25 MHZ, dengan jangkauan siaran Pulau Bangka Dan Belitung. TVRI BANGKA BELITUNG Menayangkan berbagai Program dengan mengedepankan khazanah dan kearifan lokal negeri serumpun sebalai dengan konten informatif , edukatif, dan menghibur. Melalui 3 tahun proses persiapannya menjadi stasiun definitif, TVRI Babel resmi menjadi stasiun ke 29 di tanah air pada ulang tahunnya yang ke 3 di tanggal 21 November 2014.

Alasan kami memilih tempat riset untuk kerja kuliah praktek (KKP) di Lembaga Penyiaran Publik (LPP) TVRI Bangka Belitung adalah karena kami mau mencari sesuatu yang baru sekaligus mencari pengalaman kerja khususnya di dunia Penyiaran, melalui TVRI Bangka Belitung. Dan kami pun banyak mendapatkan pembelajaran tentang ilmu editing, cara kamerawan dalam pengambilan gambar (video), yang tadinya kami hanya mengetahui sedikit tentang cara editing video, setelah kami terjun langsung ke dunia kerja di Lembaga Penyiaran Publik (LPP) TVRI Bangka Belitung, kami lebih banyak mengetahui tentang bagaimana memproduksi suatu acara pertelevisian, dari Pra Produksi, Produksi hingga ke tahap Pasca Produksi.