

LAMPIRAN

A. SPESIFIKASI KOMPONEN SISTEM YANG DIGUNAKAN

Berikut beberapa spesifikasi komponen sistem yang digunakan dalam pembuatan aplikasi dan implementasi aplikasi BmiChat :

1. *Hardware*

Berikut keterangan tentang *hardware* yang digunakan dalam proses pembuatan aplikasi BmiChat :

- *Processor : Intel(R) Core(TM) i3-2310M CPU @ 2.10GHz (4CPUs)*
- *RAM 4 GIGA Byte DDR2*
- *Sistem Operasi Windows 7 Profesional 32-bit*
- *Merk Dell*
- *Harddisk 500Giga*
- *DVD RW*

Untuk *user* berikut keterangan tentang *hardware* yang digunakan dalam proses pembuatan aplikasi BmiChat :

Spesifikasi komputer baru (1 *Server* dan 5 *User*) :

- *Prosesor Intel Pentium Dual Core*
- *Ram 1 Giga DDR2*
- *Harddisk 300 Giga*
- *LCD Monitor 17 inci*
- *Merk HP*
- *Speaker include*
- *Sistem Operasi Windows 7 Profesional 32 bit*

Spesifikasi komputer lama (10 *User*) :

- *Prosesor Intel Pentium 4*
- *Ram 512 MB DDR*
- *Harddisk 40 Giga*
- *LCD Monitor 14 inci*
- *Merk HP*
- *Speaker include*
- *Sistem Operasi Windows XP Profesional*

2. *Software*

Berikut keterangan tentang *software* yang digunakan dalam proses pembuatan aplikasi BmiChat :

- *Aplikasi Server XAMPP Versi 1.7.0*
- *Dreamweaver 8*
- *Macromedia Flash MX 2004*
- *Jcreator 4.50 Pro*
- *Adobe Flash Player 11*
- *Browser Mozilla Firefox versi 17.0.1*

- *MySql Front*

Untuk *user* berikut keterangan tentang *software* yang digunakan dalam proses penggunaan aplikasi BmiChat :

- *Adobe Flash Player 11*
- *Browser Mozilla Firefox versi 17.0.1*

B. BENTUK HASIL KELUARAN APLIKASI



Welcome to BmiChat

[Home Page](#)

If You have Account, Start BmiChat login here !

[Login Here](#)

SignUp Your Account here for using HTML-based login.

Username:

Password:

Room: **Generasi** ▼

Language: **English** ▼

To login as an administrator, moderator or spy, please use the passwords found in FlashChat's configuration file, with any username.

Allah berfirman :

وَالَّذِينَ آمَنُوا وَعَمِلُوا الصَّالِحَاتِ لَهُمْ أَجْرٌ كَثِيرٌ

"Hai orang-orang yang beriman, bertakwalah kamu sekalian kepada Allah dan katakanlah perkataan yang benar, niscaya Allah memperbaiki amalan-amalmu dan mengampuni dosa-dosamu. Barangsiapa menzahi Allah dan Rasulnya, maka sesungguhnya ia telah mendapat kemenangan yang besar" (Al-Ahzab : 70-71)

Aplikasi Chatting Antar Bagian Bank Muamalat Indonesia Cabang Pangkalpinang.

Aplikasi ini dibuat untuk menyelesaikan Kajian Praktek pada ETNIX Alma Lufur Pangkalpinang Jurusan Teknik Informatika Tahun 2012-2013 Angkatan 2008.

Copyright © ETNIX Alma Lufur 2012/2013

Author : Adhaji Supriatmandi 0011200037
Evi Ananti 0011200038
Marisa Sari Cahaya 0011200033

FORM INFO ONLINE

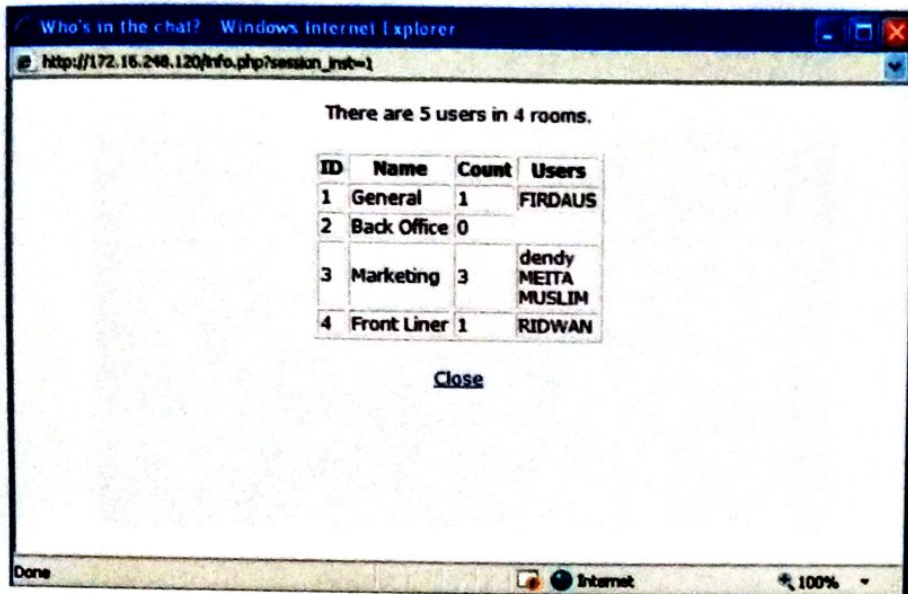

FORM SIGNUP

SignUp Your Account here for using HTML-based login.

Username:

Password:

Room: ▼

Language: ▼

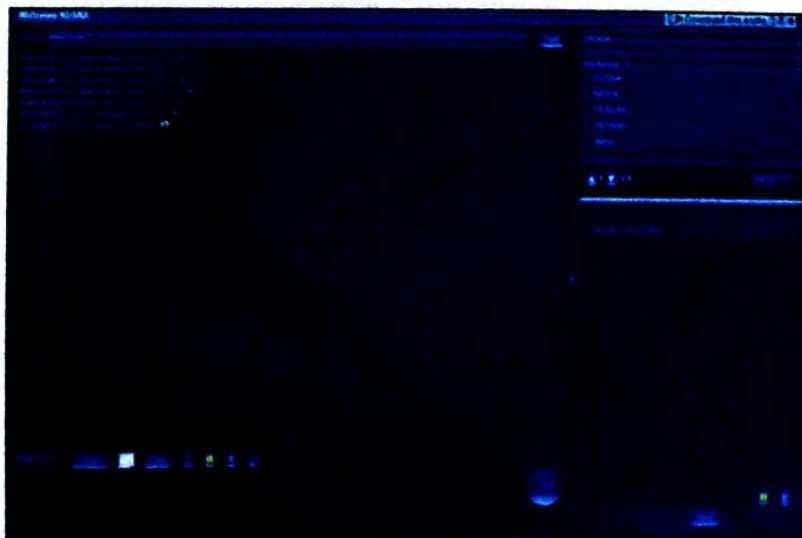

FORM TAMBAH ROOM

Enter room name

TELLER

Public

Enter a room password or leave blank to allow access without password

Create

FORM GANTI STATUS

Here

Options

Save

Here

Busy

Away

BRB

FORM OPTION (TEMA)

Themes Sounds Effects Text About

Macintosh OS X Reset Macintosh Aqua

Main background

Body text

Border color

Buttons background

Buttons text

Buttons border color

Dialog background

Dialog title

User list background

Rooms background

Rooms text

Enter room notification

Public log background

Private log background

Input box background

Title text

OK Cancel

FORM OPTION (ABOUT)

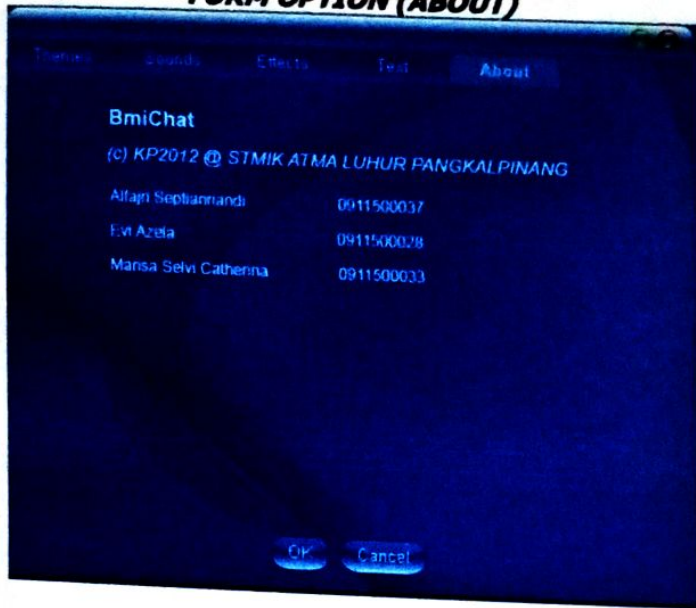

PUBLIC CHAT

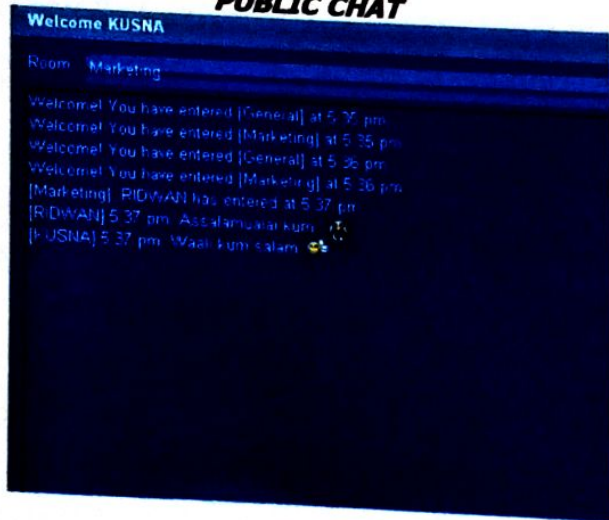

PRIVATE CHAT

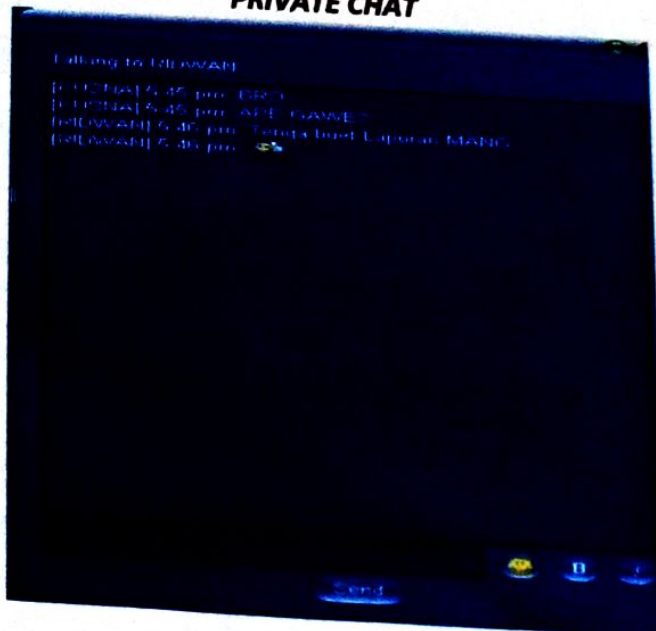

FORMUBAH WARNA FONT



FORM TAMBAH EMOTION



TAMPILAN DATABASE MYSQL

Server: localhost Database: localhost Table: messages

MySQL returned an empty result set (i.e. zero rows) (Query took 0.0000 sec)

Field	Type	Collation	Attributes	Null	Default	Extra	Action
<input type="checkbox"/> id	int(11)			No	Auto	auto_increment	<input type="checkbox"/> <input type="checkbox"/> <input type="checkbox"/> <input type="checkbox"/> <input type="checkbox"/> <input type="checkbox"/>
<input type="checkbox"/> created	timestamp		on update CURRENT_TIMESTAMP	No	CURRENT_TIMESTAMP	on update CURRENT_TIMESTAMP	<input type="checkbox"/> <input type="checkbox"/> <input type="checkbox"/> <input type="checkbox"/> <input type="checkbox"/> <input type="checkbox"/>
<input type="checkbox"/> username	varchar(32)	latin1_general_ci		Yes	NULL		<input type="checkbox"/> <input type="checkbox"/> <input type="checkbox"/> <input type="checkbox"/> <input type="checkbox"/> <input type="checkbox"/>
<input type="checkbox"/> password	int(11)			Yes	NULL		<input type="checkbox"/> <input type="checkbox"/> <input type="checkbox"/> <input type="checkbox"/> <input type="checkbox"/> <input type="checkbox"/>
<input type="checkbox"/> password2	int(11)			Yes	NULL		<input type="checkbox"/> <input type="checkbox"/> <input type="checkbox"/> <input type="checkbox"/> <input type="checkbox"/> <input type="checkbox"/>
<input type="checkbox"/> username2	varchar(255)	latin1_general_ci		No			<input type="checkbox"/> <input type="checkbox"/> <input type="checkbox"/> <input type="checkbox"/> <input type="checkbox"/> <input type="checkbox"/>
<input type="checkbox"/> email	int(11)			Yes	NULL		<input type="checkbox"/> <input type="checkbox"/> <input type="checkbox"/> <input type="checkbox"/> <input type="checkbox"/> <input type="checkbox"/>
<input type="checkbox"/> password3	int(11)			Yes	NULL		<input type="checkbox"/> <input type="checkbox"/> <input type="checkbox"/> <input type="checkbox"/> <input type="checkbox"/> <input type="checkbox"/>
<input type="checkbox"/> sex	int	latin1_general_ci		Yes	NULL		<input type="checkbox"/> <input type="checkbox"/> <input type="checkbox"/> <input type="checkbox"/> <input type="checkbox"/> <input type="checkbox"/>
<input type="checkbox"/> email2	int(11)			No	1		<input type="checkbox"/> <input type="checkbox"/> <input type="checkbox"/> <input type="checkbox"/> <input type="checkbox"/> <input type="checkbox"/>
<input type="checkbox"/> password4	int(11)			Yes	1		<input type="checkbox"/> <input type="checkbox"/> <input type="checkbox"/> <input type="checkbox"/> <input type="checkbox"/> <input type="checkbox"/>

Print view | Relation view | Prepare table structure

At End of Table | At Beginning of Table | Alter id | Go

**LEMBAR BERITA ACARA KONSULTASI DOSEN
PEMBIMBING KP STMIK ATMA LUHUR**

Nama Instansi KP	PT. BANK MUAMALAT INDONESIA. Tbk
Alamat Instansi	JL. Jend. Sudirman No. 61 Pangkalpinang
Dosen Pembimbing	Eka Altiarika, S.Kom, M. Eng

NO.	NIM	NAMA
1.	0911500037	ALFAJRI SEPTIANRIANDI
2.	0911500033	MARISA SELVI CATHARINA
3.	0911500028	EVI AZELA

No.	Tanggal	Materi yang dikonsultasikan	Paraf Dosen		
			Alfajri	Marisa	Evi
1	22 Oktober 2012	Konsultasi judul KP	<i>Alfajri</i>	<i>Marisa</i>	<i>Evi</i>
2	30 Oktober 2012	Konsultasi laporan BAB I	<i>Alfajri</i>	<i>Marisa</i>	<i>Evi</i>
3	13 November 2012	Konsultasi laporan BAB II	<i>Alfajri</i>	<i>Marisa</i>	<i>Evi</i>
4	20 November 2012	Rancangan aplikasi yang akan dibuat	<i>Alfajri</i>	<i>Marisa</i>	<i>Evi</i>
5	27 November 2012	Konsultasi laporan BAB III	<i>Alfajri</i>	<i>Marisa</i>	<i>Evi</i>
6	17 Desember 2012	Implementasi aplikasi	<i>Alfajri</i>	<i>Marisa</i>	<i>Evi</i>
7	27 Desember 2012	Konsultasi laporan BAB IV	<i>Alfajri</i>	<i>Marisa</i>	<i>Evi</i>
8	09 Januari 2013	Konsultasi laporan BAB V	<i>Alfajri</i>	<i>Marisa</i>	<i>Evi</i>
9	16 Januari 2013	Konsultasi laporan <i>Finishing</i>	<i>Alfajri</i>	<i>Marisa</i>	<i>Evi</i>
10					

Mahasiswa diatas telah melakukan bimbingan dengan jumlah materi yang telah mencakup untuk diseminarkan.

**Pangkalpinang, 17 Januari 2013
Dosen Pembimbing KP**

Eka Altiarika

Eka Altiarika, S.Kom, M. Eng

**LEMBAR BERITA ACARA
KUNJUNGAN KP
Teknik Informatika-STMIK Atma Luhur**

Nama Instansi KP	PT. BANK MUAMALAT INDONESIA. Tbk
Alamat Instansi	JL. Jend. Sudirman No. 61 Pangkalpinang
Pembimbing Praktek	Meita Janiarti, S.Sos. I

NO.	NIM	NAMA
1.	0911500037	ALFAJRI SEPTIANRIANDI
2.	0911500033	MARISA SELVI CATHARINA
3.	0911500028	EVI AZELA

No.	Tanggal	Materi yang dikonsultasikan	Paraf Pembimbing		
			Alfajri	Marisa	Evi
1	05 November 2012	Observasi lapangan	mf	mf	mf
2	12 November 2012	Analisis kebutuhan User	mf	mf	mf
3	19 November 2012	Rancangan aplikasi yang di tawarkan	mf	mf	mf
4	22 November 2012	Perbaikan rancangan aplikasi (1)	mf	mf	mf
5	28 November 2012	Perbaikan rancangan aplikasi (2)	mf	mf	mf
6	20 DESEMBER 2012	Implementasi aplikasi	mf	mf	mf
7	04 JANUARI 2013	Uji coba dan <i>finishing</i>	mf	mf	mf
8					
9					
10					

**Pangkalpinang, 17 Januari 2013
Pembimbing Praktek**

Bank Muamalat
KANTOR CABANG PANGKALPINANG

Meita Janiarti, S.Sos. I